

**Montag, den 06.04.2015 um 15.00 Uhr,
Bezirkssportanlage Kirchhellen**

VfB Kirchhellen - SG Preußen Gladbeck II

Vorspiele: VfB Kirchhellen II - SuS SB Gladbeck (Anstoß: 13.15 Uhr)



Rückrundenstart geglückt

Nach dem Derbysieg gegen Grafenwald ist heute die Zweitvertretung von Preußen Gladbeck zu Gast auf unserer Sportanlage. Während die I. Mannschaft der Gladbecker sich mitten im Abstiegskampf befindet, läuft es bei der Reserve der Preußen wesentlich besser. Das Team vom Nordpark setzte sich von Anfang an im Mittelfeld der Tabelle fest und pendelte zwischen dem 2. (6. Spieltag) und 9. Tabellenplatz (10 Spieltag) hin und her. Zurzeit befindet sie sich mit 30 Punkten auf dem 6. Rang. Augenscheinlich ist die Auswärtsstärke der Elf von Trainer Michael Sandmann. Aus 10 Spielen holte sein Team 16 Punkte und belegt damit den dritten Rang der Auswärtstabelle. In den beiden ersten Spielen des neuen Jahres (17. – 18. Spieltag) kamen die Preußen zu zwei Unentschieden (jeweils 1:1 gegen Eintracht Erle und SpVgg. Middelich-Resse) und am letzten Sonntag fertigten sie den FC Gladbeck mit 7:1 ab.

Im Hinspiel enttäuschte unsere Elf und verspielte leichtfertig einen möglichen Sieg. Trotz der frühen Führung der Preußen in der 2. Minute, bestimmte unsere Elf weitgehend das Spiel,



konnte allerdings beste Chancen zum Ausgleich nicht nutzen. Selbst in Überzahl, der Gladbecker Keeper sah nach einem Handspiel außerhalb des Strafraums die Rote Karte, gelang unseren Kickern nicht viel. Erst in der 67. Minute gelang Conny Hopp mit einem Gewaltschuss von der Strafraumgrenze der Ausgleich. In der 77. Minute besorgte Mo Jansen die 2:1 Führung, über die wir uns aber nur eine Minute freuen konnten. Direkt vom Anstoß heraus gelang den Gastgebern der Ausgleich zum 2:2 und nur sieben Minuten später gar das 3:2, das auch bis zum Schlusspfiff Bestand hatte. Mit einem Sieg könnte unser Team heute zu den Gladbeckern aufschließen und einige Plätze gutmachen.

Ihre Apotheke mitten im Dorf



Mit uns ist jeder Schuss ein Tor, denn Beratung und Leistung werden bei uns GROSS geschrieben. Wir beraten nicht nur persönlich und diskret, sondern auch qualifiziert und anerkannt zertifiziert in allen Fragen rund um:

- Arzneimittel und Homöopathie
- Diabetes
- Inkontinenz
- Ernährung und Kosmetik

Daneben haben Sie die Möglichkeit direkt in der Apotheke verschiedene Bestimmungen durchführen zu lassen wie:

- Blutzucker, Langzeitblutzucker (HbA1C)
- Cholesterin (HDL, LDL und Triglyceride)
- Leberwerte (GOT, GPT), Gerinnung (Quick, INR)
- (Reise-)Impfempfehlungen
- Hauttypen

Zudem sind wir 24 Stunden für Sie telefonisch erreichbar, auch an Sonn- und Feiertagen. Nutzen Sie auch unseren kostenlosen Abhol- und Lieferservice von Rezepten und von uns geführten Waren im Dorf, denn ...

Service ist unser Rezept!

Öffnungszeiten Mo.- Fr. von 08.00 – 19.00 Uhr durchgehend geöffnet! Sa. von 08.00 – 14.00 Uhr



Dorf-Apotheke · Apothekerin Christiane Petri-Reers
Hauptstr. 34 · 46244 Bottrop-Kirchhellen
Telefon 02045/4 12 90-0 · Fax 02045/4 12 90-11
www.dorf-apotheke-kirchhellen.de · info@dorf-apotheke-kirchhellen.de





Autohaus Christoph Bellendorf

SPEZIELLER SERVICE IST UNSERE STÄRKE

Pelsstr. 35 - 46244 Bottrop Kirchhellen

Tel: (0 20 45) 60 00 - <http://www.bellendorf.de>



ŠkodaService



SEAT

Mazda Autohaus Rottmann GmbH
Ihr Mazda Vertragshändler
in Bottrop-Kirchhellen



Autohaus Rottmann GmbH

Mazda-Vertrags-Händler
Raiffeisenstraße 9

46244 Bottrop

Tel. 02045-82626

www.mazda-autohaus-rottmann.de

**Auch wir sind für Sie immer am „Ball“
Wir bereiten für Sie stetige Sonderangebote vor**

Reparaturen aller Fahrzeugmarken
Schwerbeschädigtenrabatt bei Neuwagen bis 16%
Mazda Sondermodelle bis zu 5680,-€ Preisvorteil

Fahrzeugkomplettreinigung / Versiegelung 119,-€
Fahrzeuginspektion ab 79,-€ zzgl. Material
Vorführgewagen bis zu 30% Rabatt

Und viele weitere Angebote auf Anfrage



Derbysieg

Nach einigen vergeblichen Anläufen, hat es nun endlich wieder zu einem Sieg im Ortsderby gereicht. Mein herzlicher Glückwunsch geht an Trainer Christian Gabmaier und sein erfolgreiches Team. Das hat trotz des bescheidenen Wetters richtig Spaß gemacht!

Ich gehörte am Sonntag auch zu denjenigen, die vorab das Spiel unserer Dritten auf einem mit Pfützen übersäten und eigentlich in keiner Weise bespielbaren Platz gesehen hat. Welch ein Unterschied zum Kunstrasenteppich in Grafenwald, wo überhaupt keine Beeinträchtigungen für die Spieler vorhanden waren und ein ganz normales Spiel möglich war. Letztendlich setzte sich unsere Dritte mit Mühe gegen Adler Ellinghorst II mit 4:3 durch. Gravierende technische Fehler sind aber heute durch die miserablen Verhältnisse bei allen Spielern zu entschuldigen!

Schade, dass die kleine Erfolgsserie unserer Zweiten nicht gehalten hat. Gegen den Tabellenfünften, SW Bülse, gab es eine unver-

diente 3:4 Niederlage. Trotz mehrfachen Rückstands ließen die Spieler um Trainer Rolf Krause nie die Köpfe hängen und bewiesen so tolle Moral. Weiter so, Jungens!

Der letzte Spieltag hat wieder einmal bewiesen, wie dringend der VfB einen Kunstrasen benötigt. Lassen Sie uns alle nicht müde werden, weiter darum zu kämpfen!

Ihnen allen wünsche ich ein frohes Osterfest und würde mich freuen, Sie am Ostermontag zum Spiel gegen Preußen Gladbeck II auf unserer Sportanlage begrüßen zu dürfen.



Mit sportlichen Grüßen

Werner Breit
I. Vorsitzender

Fisch Keisel

Bergiusstraße 3
Tel. 0 20 45/40 99 72
46244 Bottrop-Kirchhellen
Fax. 0 20 45/40 34 27
Handy 01 71/7 73 59 38

Werner Breit · Sascha Fehrenberg · Carolin Breilmann

Wir versichern Ihnen: Wir versichern Sie gut!

Ihr **Debeka** - Team
Versichern · Bausparen

Ein Vergleich lohnt sich!

Krankenversicherung · Altersvorsorge
Sachversicherung · Bausparen · KFZ

Bottroper Str. 31 | 46244 Bottrop-Kirchhellen | Telefon (02045) 960 860



Vogelsrauh 12
46244 Bottrop-Kirchhellen
Telefon: 0 20 45 / 40 30 04
Fax: 0 20 45 / 40 30 06
Mobil: 0171 / 998 11 44

Führt für Sie fachgerecht und preiswert aus:

- Exklusive Raumgestaltungen
- Treppenhausrenovierungen
- Fassadenanstriche
- Wärmedämmung
- Teppich- und Bodenbeläge
- alte Malertechniken
- Gerüstbau



Boris Bogdahn
Torwart



Alexander Gross
Torwart



Marcel Lehmann
Torwart



Stefan Große-Venhaus
Abwehrspieler



Jan Große-Kreul
Abwehrspieler



Matthias Vosbeck
Abwehrspieler



Phillip Kaiser
Mittelfeldspieler



Marcel Voßbeck
Mittelfeldspieler



Moritz Jansen
Mittelfeldspieler



Benedikt Risthaus
Mittelfeldspieler



Daniel Schlak
Mittelfeldspieler



Christopher Hohnert
Mittelfeldspieler



Hendrik Möhlmann
Mittelfeldspieler



Bernd Igelbüscher
Mittelfeldspieler



Dominik Seim
Stürmer



Benedikt Schnieder
Stürmer



Andre Voßbeck
Stürmer



Jan Mettler
Stürmer



Constantin Hopp
Stürmer



Christian Gabmaier
Trainer



Kai Verstege
Co-Trainer



Jürgen Kucin
Betreuer



Jupp Große-Venhaus
Betreuer



Jens Kaiser
Betreuer



Kai Wistuba
Betreuer



19. Spieltag (28.03.2015)

VfL Grafenwald	- VfB Kirchhellen	0 : 3	1
BV Rentfort	- SC Schaffrath 59	4 : 1	2
SC Hassel II	- SpVgg Middelich Resse 71/81	1 : 0	3
Viktoria Resse II	- YEG Hassel II	4 : 3	4
SV Erle 08	- Eintracht Erle	2 : 2	5
SpVgg Erle 19	- SV Horst-Emscher 08 II	3 : 1	6
SG Preußen Gladbeck II	- FC Gladbeck	7 : 1	7
SuS Beckhausen 05	- SV Zweckel II	1 : 2	8

20. Spieltag (04.04.2015)

VfB Kirchhellen	- SG Preußen Gladbeck II	:	1
SV Zweckel II	- SC Schaffrath 59	:	2
SV Horst-Emscher 08 II	- Viktoria Resse II	:	3
YEG Hassel II	- SuS Beckhausen 05	:	4
VfL Grafenwald	- BV Rentfort	:	5
FC Gladbeck	- SC Hassel II	:	6
SpVgg Middelich Resse 71/81	- SV Erle 08	:	7
Eintracht Erle	- SpVgg Erle 19	:	8

Tabelle nach dem 19. Spieltag

	19	17	2	0	52 : 12	40	53
SV Erle 08	19	17	2	0	52 : 12	40	53
SpVgg Erle 19	19	12	3	4	53 : 29	24	39
SV Horst-Emscher 08 II	19	11	2	6	45 : 27	18	35
BV Rentfort	18	10	4	4	68 : 31	37	34
SG Preußen Gladbeck II	19	9	3	7	44 : 34	10	30
VfL Grafenwald	19	8	5	6	40 : 27	13	29
VfB Kirchhellen	18	8	3	7	32 : 23	9	27
SV Zweckel II	19	7	6	6	28 : 24	4	27
SC Schaffrath 59	19	7	6	6	29 : 26	3	27
SC Hassel II	19	8	2	9	27 : 42	-15	26
Viktoria Resse II	19	5	5	9	29 : 51	-22	20
FC Gladbeck	19	6	2	11	31 : 58	-27	20
Eintracht Erle	19	4	7	8	36 : 43	-7	19
SpVgg Middelich-Resse 71/81	19	2	7	10	23 : 44	-21	13
SuS 05 Beckhausen	19	2	6	11	23 : 53	-30	12
YEG Hassel II	19	2	3	14	26 : 62	-36	9

Wenn Taxi,
dann ...



rund um
die Uhr



THESING



(0 20 45) **28 33**

- Dialysefahrten
- Krankentransporte (alle Klassen)
- Flughafenstransfer
- Kleinbus bis 6 Personen
- Kurierfahrten

Reifen



GEDIK

Alle Fabrikate

Alle Fabrikate

Pelsstraße 39 - 46244 Bottrop

Telefon: 0 20 45 . 75 94 - Fax: 0 20 45 . 8 42 56 - Handy: 0172 . 2 76 32 37

e-Mail: adamreifen@hotmail.com - web: www.reifengedik.de



Kreisliga A I Rückrundenspielplan der 1. Mannschaft Saison 2014/15

					Hinspiel	
Sonntag, 7. Dezember 2014	15:00h	Spvgg Middelich-Resse 71/81	- VfB Kirchhellen	0 : 6	0 : 3	
Sonntag, 15. März 2015	15:00h	VfB Kirchhellen	- FC Gladbeck	2 : 0	0 : 1	
Sonntag, 22. März 2015	15:00h	VfB Kirchhellen	- BV Rentfort	verl.	0 : 3	
Sonntag, 29. März 2015	15:00h	VfL Grafenwald	- VfB Kirchhellen	0 : 3	0 : 0	
Montag, 6. April 2015	15:00h	VfB Kirchhellen	- SG Preußen Gladbeck II	:	2 : 3	
Sonntag, 12. April 2015	12:45h	SC Hassel II	- VfB Kirchhellen	:	1 : 0	
Sonntag, 19. April 2015	15:00h	VfB Kirchhellen	- SV Erle 08	:	0 : 3	
Sonntag, 26. April 2015	15:00h	SpVgg Erle 19	- VfB Kirchhellen	:	2 : 0	
Sonntag, 3. Mai 2015	13:00h	VfB Kirchhellen	- Viktoria Resse II	:	2 : 1	
Sonntag, 10. Mai 2015	15:00h	SuS Beckhausen 05	- VfB Kirchhellen	:	1 : 4	
Sonntag, 17. Mai 2015	15:00h	VfB Kirchhellen	- SC Schaffrath 59	:	2 : 2	
Sonntag, 24. Mai 2015	15:00h	SV Zweckel II	- VfB Kirchhellen	:	2 : 0	
Sonntag, 31. Mai 2015	15:00h	VfB Kirchhellen	- YEG Hassel II	:	3 : 1	
Sonntag, 7. Juni 2015	13:00h	SV Horst-Emscher 08 II	- VfB Kirchhellen	:	1 : 3	
Sonntag, 14. Juni 2015	15:00h	VfB Kirchhellen	- Eintracht Erle	:	2 : 2	

Verstege & Lux

Unfallinstandsetzung · Klimaanlage · Autovermietung



Autohaus Verstege & Lux GmbH · Bottroper Straße 39-41 · 46244 Bottrop-Kirchhellen
 Telefon (02045) 95 47-0 · Telefax (02045) 95 47 47

WINTEC® AUTO GLAS

**Autoglas
 Thomas Altenbeck**

Heinrich Hertz Str. 4a · 46244 Bottrop · Tel.: 02045-414640 · Fax: 02045-414620 · www.wintec.de · bottrop@pkwglas.de



Damit das nicht passiert

unser unverbindlicher Scheiben - Check

24 Std. Auftragsannahme
 freecall 0800-000-3-000

Anrufen - Termin machen - Reinschauen



Spielverlegung

Das Heimspiel gegen den BV Rentfort, das am 22. März ausgefallen ist, wird nun am Mittwoch, den 22. April, einen Tag

vor unserer Jahreshauptversammlung, nachgeholt. Der Anpfiff findet um 18:45 auf dem Rasenplatz statt.

Jahreshauptversammlung

Die Jahreshauptversammlung 2015 findet am 23. April 2015 im kleinen Saal im Brauhaus Kirchhellen statt. Neben den Berichten der Abteilungen und dem Kassenbericht stehen auch

Neuwahlen an. So müssen die beiden Stellvertreter des Vorsitzenden, der Geschäftsführer, der 2. Kassierer und der Schriftführer sowie die Beisitzer gewählt werden.

VfB Tage 2015

Auch in diesem Jahr finden wieder unsere beliebten VfB Tage statt. Als Termin hat der Vorstand den 27. – 28. Juni festgelegt. Fußballbegeisterte Hobby-Teams, Familien-, Straßen-, Kegel-

teams können sich per Mail beim 1. Geschäftsführer Ludwig Voßbeck anmelden.

Hier seine Mail-Adresse: LudwigVossbeck@web.de

Glückauf Apotheke

Unsere Öffnungszeiten:
 Mo. - Fr. 8.00 - 19.00 Uhr
 Sa. 8.00 - 14.00 Uhr
 Mittwochs nachmittags geöffnet

Unsere „Standards“:

- Beratung rund um ihre Arzneimittel
- Anmessen von Kompressionsstrümpfen und Bandagen
- Beschaffung von Informationen zu individuellen Gesundheitsfragen und Arzneimitteln
- Kostenloser Lieferservice in Kirchhellen
- Quick Check (Blutdruck-/ Zucker- und Cholesterinmessung, Bestimmung von BMI und Körperfettanteil)

Glückauf-Apotheke
 gegründet 1907 Inh. Birgit Lauer e.K.
 Fachapothekerin für Offizin-Pharmazie

Hauptstraße 39
 46244 Bot-Kirchhellen
 Tel. 0 20 45 - 23 05
www.glueckauf-apotheke-kirchhellen.de

**Wacker Gladbeck II - VfB Kirchhellen III****0:9 (0:5)**

Ein gutes Spiel der Dritten Mannschaft mit einem in der Höhe verdienten Sieg. Dabei ragte Goalgetter Tino Moche mit sechs geschossenen Toren heraus.

Der VfB zeigte von Beginn an auf dem Ascheplatz in Gladbeck eine couragierte Leistung und war stets durch die schnelle Offensivreihe gefährlich. Schnell konnte Tino Moche mit einem Hattrick innerhalb der ersten 15 Minuten die Marschrichtung vorzeigen. Auch das vierte Tor ging auf Moche's Konto, ehe Stefan Becker auf 0:5 erhöhte. Auch in der zweiten Hälfte war der VfB sichtbar die stärkere Mannschaft und legte nach. Tino Moche mit zwei weiteren Treffern, Alex van Oepen mit seinem ersten Treffer für die Dritte Mannschaft und Jens Girnat mit dem Schlusspunkt schraubten das Ergebnis auf ein völlig verdientes 0:9 hoch.

VfB Kirchhellen: Meyer, R. Girnat, Kurapkat (60. Zielke), De-buck, J. Girnat, Miermann, van Oepen, Schnieder (45. Knyn), Schmelzer, T. Moche, S. Becker (45. Mikki)

Tore: T. Moche (6), S. Becker, J. Girnat, A. van Oepen

VfB Kirchhellen III – Adler Ellinghorst II**4:3 (2:3)**

Schlecht gespielt, trotzdem gewonnen. Das Spiel gegen den Tabellenletzten Adler Ellinghorst II konnte die 3. Mannschaft auf einem schlechten Ascheplatz mit 4:3 für sich entscheiden und tat sich damit schwerer als erwartet. Dreimal lag der VfB zurück, kam aber jedes Mal zurück und zeigte eine gute Moral.

Der VfB konnte wieder einmal fast aus den Vollen schöpfen, Christoph Jesenek und Alex Velden rückten nach wochenlanger Verletzungspause ins Team zurück, Robin Girnat erkrankte kurzfristig und Torwart Fred Meyer spielte in der Zweiten und wurde durch Coach Micha Voßbeck ersetzt. Spielmacher Jens Girnat wurde in der ersten Hälfte „geschont“. Das 0:1 fiel wahrlich aus heiterem Himmel. Micha Voßbeck versuchte



Hans-Jürgen Weber · Auf dem Espel 12/1 · 46244 Kirchhellen · Tel. 02045/6059 · Mobil: 0170 4019204 · mail@webers-partyservice.de

Weber's Fleischerei & Rustikaler Partyservice

Auf den Wochenmärkten

Di: Grafenwald	Fr: Bot-Eigen
Do: Kirchhellen	Sa: Grafenwald



Wurst aus eigener Herstellung

Zum Teil nach alten Rezepten zubereitet

MÖLLER

Schuhmoden - Kirchhellen

Wir bieten Ihnen eine große Auswahl an Kinder-, Damen- & Herrenschuhen

Schöne Einzelpaare zu tollen Preisen finden Sie vor und in unserem Geschäft

46244 Kirchhellen · Hauptstraße 40 · Telefon 0 20 45 / 76 95



einen Ball flach rauszuspielen, der Ball blieb allerdings im Regen hängen und der Gegner schob ein. Fast im Gegenzug konnte Torjäger Tino Moche aber das 1:1 erzielen. Individuelle Abwehrfehler auf Kirchhellener Seite brachten Ellinghorst immer wieder in Front. Ein Klärungsversuch eines VfB-Abwehrspielers fand kurioserweise aufgrund eines Platzfehlers den Weg ins eigene Tor zum 1:2. Der VfB aber mit guten Torchancen, die Stefan Becker zum 2:2 Ausgleich nutzen konnte, doch kurz vor Pausenpfeiff der erneute Führungstreffer der Gäste zum 2:3.

Der andauernde Regen ließ den Ascheplatz in der zweiten Hälfte immer tiefer werden, sodass kaum ein gutes Spiel mög-

lich war. Dennoch konnte der VfB Tormöglichkeiten herausspielen. Direkt nach der Pause war es wieder Tino Moche mit seinem 25. Saisontor, der den 3:3 Ausgleich erzielen konnte. Der eingewechselte Jens Girnath schaffte 20 Minuten vor Ende noch den insgesamt verdienten 4:3 Siegtreffer zu erzielen. Danach verwaltete die 3. Mannschaft die Führung bis zum Abpfiff.

VfB Kirchhellen: Voßbeck, C. Jesenek, Kurapkat, Deubuck, Mikki (45. J. Girnath), Miermann, van Oepen, Knyn, Schmelzer, T. Moche, S. Becker (75. Velden)

Tore: 0:1 (10.), 1:1 T. Moche (15.), 1:2 (25.), 2:2 Becker (30.), 2:3 (40.), 3:3 T. Moche (50.), 4:3 J. Girnath (70.)

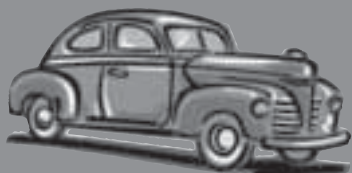

Fahrschule

Engelbert Gatzke

Führerscheine in den Klassen:
B, BE, A1, A, C1, C, C1E, CE, M, L, T
Aufbaueminare für Fahranfänger

Im Schwarzwald 5
46244 Bottrop-Kirchhellen
Telefon: 0 20 45 / 25 83
Immer: 0 20 43 / 4 29 47

KIRCHHELLENER THERAPIEZENTRUM

Praxis für Krankengymnastik
Mirko Müller · Christian Stilber · Stefan Selke

Behandlungen:

Krankengymnastik, Manuelle Therapie, Osteopathie, Cranio Sacrale
Kinderbehandlung Bobath/Vojta, Medizinisches Muskelaufbautraining
Massage, Bindegewebsmassage, Gymnastikgruppen, Hausbesuche



Kirchhellener Ring 76 · 46244 Bot.-Kirchhellen · Telefon: 0 20 45 / 23 73 · www.kirchhellen-physio.de



Oberhofstraße 10 · 46244 Bottrop-Kirchhellen
Tel. 02045-41 11 24 · Fax 02045-41 11 26
E-Mail info@pflege-am-park.de
www.pflege-am-park.de

Bürozeiten: Mo. – Fr. 8.30 Uhr – 16.30 Uhr
und nach Vereinbarung

Ihr Pflegedienst in Kirchhellen

Grundpflegerische Versorgung · Behandlungspflege · Pflegeberatungs- und Qualitätssicherungsbesuche · Beratung und Entlastung der pflegenden Angehörigen durch niederschwellige Betreuungsangebote z.B. Spaziergänge, Gesellschaftsspiele, Gespräche

Bio-Metzgerei & Catering

Scharun

Leidenschaft & Tradition seit 1912



Auf die Qualität unseres Fleisches ist Verlass!

Durch **tierartgerechte Haltung**, ökologisches Futter – ohne Antibiotika oder sonstige Zusätze – sowie **schonende Schlachtung** erhält unser Fleisch stets seinen **natürlichen Geschmack!**

Biometzgerei Scharun

Bottrop City: Poststraße 10 · Tel 02041 20646
Kirchhellen: Hauptstraße 47A · Tel 02045 7471
www.scharun.de



DE - ÖKO - 003



Kreisliga B I Rückrundenspielplan der 2. Mannschaft Saison 2014/15

					Hinspiel
Sonntag, 7. Dezember 2014	13:15h	BV Rentfort III - VfB Kirchhellen II	2 : 2		1 : 4
Sonntag, 15. März 2015	13:15h	VfB Kirchhellen II - FC Gladbeck II	2 : 0		0 : 1
Sonntag, 22. März 2015	13:15h	VfB Kirchhellen II - DJK TSV Feldhausen	1 : 0		4 : 0
Sonntag, 29. März 2015	15:00h	SW Bülse - VfB Kirchhellen II	4 : 3		5 : 4
Montag, 6. April 2015	13:15h	VfB Kirchhellen II - SuS Schwarz Blau Gladbeck	:		0 : 3
Sonntag, 12. April 2015	15:00h	DJK Arminia Hassel - VfB Kirchhellen II	:		1 : 0
Sonntag, 19. April 2015	13:15h	VfB Kirchhellen II - SG Eintracht Gelsenkirchen	:		0 : 0
Sonntag, 26. April 2015	15:00h	FC Horst 59 - VfB Kirchhellen II	:		5 : 1
Sonntag, 3. Mai 2015	13:15h	VfB Kirchhellen II - SG Hansa Scholven	:		0 : 1
Sonntag, 10. Mai 2015	13:15h	SuS Beckhausen 05 II - VfB Kirchhellen II	:		3 : 2
Sonntag, 17. Mai 2015	13:15h	VfB Kirchhellen II - VfL Grafenwald II	:		1 : 4
Sonntag, 24. Mai 2015	15:00h	Wacker Gladbeck - VfB Kirchhellen II	:		2 : 2
Sonntag, 31. Mai 2015	13:15h	VfB Kirchhellen II - Adler Ellinghorst	:		1 : 6
Sonntag, 7. Juni 2015	13:15h	Firtinaspor Gelsenkirchen II - VfB Kirchhellen II	:		1 : 2
Sonntag, 14. Juni 2015	13:15h	VfB Kirchhellen II - Anadoluspor Gelsenkirchen	:		4 : 6

Kreisliga C I Rückrundenspielplan der 3. Mannschaft Saison 2014/15

					Hinspiel
Sonntag, 22. Februar 2015	13:30h	VfB Kirchhellen III - Spielfrei	-		5 : 0
Freitag, 6. März 2015	19:30h	DJK TSV Feldhausen II - VfB Kirchhellen III	6 : 4		1 : 3
Sonntag, 8. März 2015	15:00h	Spvg Westfalia Buer - VfB Kirchhellen III	1 : 2		5 : 0
Sonntag, 15. März 2015	11:00h	VfB Kirchhellen III - SC Schaffrath 59 II	0 : 2		0 : 2
Sonntag, 22. März 2015	13:15h	Wacker Gladbeck II - VfB Kirchhellen III	0 : 9		0 : 5
Sonntag, 29. März 2015	13:15h	VfB Kirchhellen III - Adler Ellinghorst II	4 : 3		2 : 0
Montag, 6. April 2015	13:15h	SV Zweckel III - VfB Kirchhellen III	:		8 : 0
Sonntag, 12. April 2015	13:15h	VfB Kirchhellen III - Eintracht Erle II	:		1 : 7
Sonntag, 19. April 2015	13:15h	SpVgg Middelich-Resse 71/81 II - VfB Kirchhellen III	:		2 : 1
Sonntag, 26. April 2015	13:15h	VfB Kirchhellen III - SG Borussia Scholven	:		1 : 3
Sonntag, 3. Mai 2015	13:15h	VfL Grafenwald III - VfB Kirchhellen III	:		2 : 1
Sonntag, 10. Mai 2015	13:15h	VfB Kirchhellen III - SW Buer-Bülse II	:		2 : 6
Sonntag, 17. Mai 2015	13:15h	SuS Schwarz-Blau Gladbeck II - VfB Kirchhellen III	:		1 : 5
Sonntag, 24. Mai 2015	13:15h	VfB Kirchhellen III - SG Preußen Gladbeck III	:		2 : 6
Sonntag, 31. Mai 2015	13:15h	Arminia Hassel II - VfB Kirchhellen III	:		1 : 10
Sonntag, 7. Juni 2015	13:15h	VfB Kirchhellen III - FC Horst 59 II	:		6 : 1
Sonntag, 14. Juni 2015	13:15h	SV Erle 08 II - VfB Kirchhellen III	:		2 : 3

Wir drücken dem VfB die Daumen

Die Sparkasse wünscht dem VfB Kirchhellen für die Saison viel Erfolg.



 Sparkasse.
Gut für Kirchhellen.



Tabelle VfB 2 nach dem 19. Spieltag

1.	FC Horst 59	19	14	1	4	58 : 28	30	43
2.	Adler Ellinghorst	19	11	6	2	52 : 20	32	39
3.	SV Hansa Scholven	19	11	5	3	58 : 32	26	38
4.	SuS Schwarz-Blau Gladbeck	19	11	4	4	51 : 38	13	37
5.	Schwarz-Weiß Buer-Bülse	19	10	4	5	54 : 42	12	34
6.	BV Rentfort 1919/46 III	19	10	3	6	41 : 33	8	33
7.	FC Gladbeck 1920/52 II	19	10	2	7	32 : 34	-2	32
8.	SG Eintracht Gelsenkirchen II	19	8	6	5	42 : 26	16	30
9.	Arminia Hassel	19	7	3	9	35 : 34	1	24
10.	Anadolusport Gelsenkirchen	19	6	5	8	34 : 41	-7	23
11.	DJK TSV Feldhausen	18	5	4	9	33 : 39	-6	19
12.	VfB Kirchhellen 1920 II	19	5	3	11	33 : 45	-12	18
13.	VfL Grafenwald II	18	4	4	10	39 : 54	-15	16
14.	Firtinaspor Gelsenkirchen II	19	5	1	13	24 : 45	-21	16
15.	Wacker Gladbeck	19	3	3	13	26 : 57	-31	12
16.	SuS 05 Beckhausen II	19	4	0	15	32 : 76	-44	12

Tabelle VfB 3 nach dem 22. Spieltag

1.	SG Preußen Gladbeck 1910/29 III	22	18	2	2	102 : 23	79	56
2.	Eintracht Erle 1928 II	22	17	1	4	116 : 34	82	52
3.	SC Schaffrath 59 e.V. II. 2	21	16	1	4	85 : 32	53	49
4.	SV Zweckel III	21	14	6	1	83 : 31	52	48
5.	DJK SG Borussia Scholven	22	15	2	5	75 : 35	40	47
6.	SpVg. Westfalia Buer	20	12	6	2	71 : 27	44	42
7.	SpVgg Middelich-Resse 71/81 II	22	13	3	6	50 : 33	17	42
8.	VfL Grafenwald III	22	9	6	7	57 : 51	6	33
9.	Erler SV 08 II	22	10	1	11	60 : 57	3	31
10.	VfB Kirchhellen 1920 III	21	10	0	11	61 : 59	2	30
11.	Schwarz-Weiß Buer-Bülse 2	22	10	0	12	60 : 71	-11	30
12.	FC Horst 59 II	22	6	2	14	41 : 78	-37	20
13.	Arminia Hassel 1924 II	22	4	6	12	37 : 75	-38	18
14.	Wacker Gladbeck II	20	3	1	16	28 : 104	-76	10
15.	SuS Schwarz-Blau Gladbeck II	22	3	1	18	31 : 129	-98	10
16.	DJK TSV Feldhausen 66 II	22	2	0	20	35 : 94	-59	6
17.	Adler Ellinghorst II	21	2	0	19	25 : 84	-59	6

LGS ROLLADENBAU OHG

LGS

Neubau · Altbau
Reparaturen · Markisen
Jalousien · Insektenschutz

Berglusstraße 7 · 46244 Bottrop
Tel. 0 20 45 / 40 73 97
Fax 0 20 45 / 40 73 99

ROLLADENBAU

AUS ROT WIRD GRÜN

*Brauhaus am Ring • Clemens Brauckmann, Malerbetrieb
Margarete und Paul Hermes • Detlef Iwanek, HBI H
Ralf Pajsert, AXA Versicherungsagen
Christian Schulte-Bockum, Steuerberater u
stresan Kirchhellener Sand • Veranstaltungen-VERMAG
Volksbank Kirchhellen*

*AGRI V Raiffeisen eG • Egon Fiele, BHT-Baugesellschaft m
Heinrich Brinkforth, Steuerberater • Dierk Bußmann, Fliesenfa
Kathrin und Oliver Gödecke-Neis • Reinhard Haake, Rechtsanwalt • T
Kosse & Nöthe, Möbeltischlerei • mordhorst products GmbH • Marion
Stefan Plewa • Dr. Franz Josef Rauhut • Ulrich Röhling • Hans-Ge
Peter Schulte-Bockum, Schlosserei • scs-finesse GmbH • Peter Sondere
Gregor Stratmann, Bestattungen • Christoph Tribowski • Herber*

*Angermann & Partner, Wirtschaftsprüfer, Steuerberater • Heinrich Bertlich • Josef Balster, Zeltunternehm
Mike Dierichs, Fliesenfachgeschäft • Peter Dobbe • Mirko Eichler • Dorf-Apotheke • Detlef Felske, Was
Wolfgang und Anette Hegmann • Dieter und Michaela Heidermann • Marie-Therese Heisterkamp, LIFE & J
Franz-Josef und Christa Josten • KC Die Ausgestossenen • KC Einer Geht Noch • KC Die Pilszköp
Gina und Thomas Oertel • Frank Phillips • Christian Plewa • Frank Rottmann • Johannes Schlüter, R
Kalle Steinmann • Robert Stratmann • VfB Kirchhellen, G1 + G3 Jugend • Volker Webe*

... und weiteren unzähligen Freunden, die mit Rat und Tat das Kunstrasenp

Aktueller Kontostand (30. März 2015): 78.144,72 Euro

*Sonderkonten des VfB Kirchhellen
Stichwort: Kunstrasen*

Wir bedanken uns bei allen Freunden und Förderer...

(Stand: 30. März 2015)

*trieb • Ludger Grewer, Fensterbau • REWE Gödecke
ochbau • Kirchhellener Verein für Brauchtumpflege
tur • Rotary Club Bottrop-Wittringen
und Wirtschaftsprüfer • Sparkasse Bottrop
• VfB Kirchhellen, Alte Herren • VfB Kirchhellen, Jugend
n • Ursula Wiegmann*

*bH • Gisela und Peter Böhnisch • Bremer Baustoffe GmbH
chgeschäft • Dietrich Kopp GmbH & Co. KG • Bruno Fechner
om Hußmann, Fleischerei • Josten Consulting GmbH • Klapheck's Hof
Kuschel • MDH GmbH • Naumann Immobilien & Kapital Management
rd Schaal • Dr. Peter Scheidgen • Druckhaus Kruse • Dirk Schmidt
rmann, Getränkefachgroßhandel • Klaudia und Michael Stratmann
rt Verstege • Dr. Volker Vogt • wübbelt GmbH, bad & heizung*

*men • BOKA-Tours • Dr. Anette Bunse • Manfred Chrosch • Ludger Dahlhaus • Hans-Georg Dickmann
ser & Wärme • Hubert Flockert, Schuhhaus u. Orthopädieschuhtechnik • Georg Garz • Sven Hegmann
Style • Dental-Technik, Claus Hottelmann • Dr.med. Dieter Hülsken • Werner Hüppe • Edmund Jandewerth
fe • Michael Kalthoff • Gerhard Kießlich • PMC Loeker GmbH • Peter Lux • Miermanns Scheune
rechtsanwalt • Schnieder GmbH, Schreinerei • Hans Schulte-Bockum • Bärbel und Fritz Stegelmeyer
r • Tom Willner • Woltsche, Brieskorn + Partner GbR, Steuerberater • Dr. Günther Zürn*

Projekt unterstützen. Auch Ihre Hilfe benötigen wir für das gemeinsame Ziel!

Es fehlen zum Ziel (bis zum 5. Oktober 2015): 71.855,28 Euro

Sparkasse Bottrop
DE49 4245 1220 0015 0022 98
WELADED1BOT

Volksbank Kirchhellen
DE22 4246 1435 0001 4120 02
GENODEM1KIH



VfB Alte Herren in Hamburg erfolgreich



Mit einer großen Gruppe waren unsere Alten Herren nach Hamburg angereist und nahmen am 24. Wilhelm-burger Hallenturnier teil. Kaum an-

gekommen begannen auch schon die spannenden Spiele.

Unsere Ü40 Mannschaft wurde ungeschlagen Gruppenerster und zog mit drei weiteren Teams aus NRW in die Zwischenrunde ein. Durch einen knappen, aber verdienten, 2:1 Erfolg über SV Schermbeck erreichte unsere Mannschaft das Finale. Im Endspiel erwies sich SuS Stadtlohn als starker Gegner, aber auf unsere Ü40 ist Verlass. In einem spannenden, aber immer fairen Spiel, sicherte sich unsere Mannschaft durch einen 1:0 Erfolg den Siegerpokal.

Noch etwas geschwächt von der Feier am Vorabend, trat unsere Ü32 Mannschaft am Samstag gegen starke Gegner an. Es folgten viele gute, heiß umkämpfte Spiele um die begehrten Halbfinalplätze. Unser Team wurde Gruppenzweiter, hatte aber im Halbfinale im Neun-Meter-Schießen das Nachsehen. Das Spiel gegen Guldernstern Stade um Platz drei bot den Zuschauern alles. Hier konnte der VfB Kirchhellen mit 3:2 gewinnen und sicherte sich den dritten Platz. Das Finale gewann der FC Süderelbe gegen den Gastgeber WAHA.

KANONIERE

VfB I	
Moritz Jansen	7
Constantin Hopp	5
Jan Mettler	5
Benedikt Risthaus	3
Christoph Isaías	3
Benedikt Schnieder	3
Christopher Honert	2
Lars Jenke	2
2 Schützen mit je	1

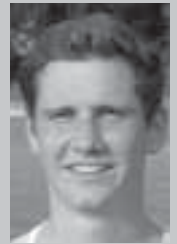

VfB II	
Martin Schafeld	7
Alexander Schafeld	5
Daniel Schlak	3
Gianluca Vittori	4
Constantin Hopp	2
Stefan Becker	2
Tim Sobota	2
7 Schützen mit je	1



VfB III	
Tino Moche	25
Jens Girnat	11
Tobias Schmelzer	5
Jens Kurapkat	4
Felix Miermann	4
Nikolai Behrendt	3
Stefan Becker	3
Christoph Jesenek	2
Christopher Knyin	2
5 Schützen mit je	1



A-Jugend	
Fabian Mohs	15
Lars Jenke	11
Luca Kleine-Wieskamp	9
Marc Kohlhaw	4
Jonas Thimm	4
Janis Flentje	3
Leon Majnaric	2
Felix Ostendorf	2
Nico Graf	2
4 Schützen mit je	1

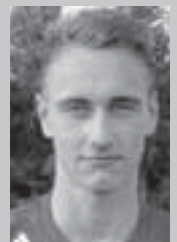

WLAN

Film
Foto
Musik

EDV & ZUBEHÖR

ITK - Systemintegration

Telefon-Anlagen
PCs Tablets
Drucker Plotter
Verbrauchsmaterialien

Raiffeisenstr 17
46244 Bottrop
Tel. 02045 412091
service@schwanewilm.com

Und es geht doch...



A-Jugend punktet gegen den Tabellenführer

Im Heimspiel gegen den Tabellenführer SV Zweckel konnte die A-Jugend auf dem heimischem Rasenplatz ein am Ende gerechtes 2:2-Unentschieden erkämpfen.

Der VfB begann spielbestimmend und konnte bereits in der 14. Spielminute durch Nico Graf mit 1:0 in Führung gehen, nachdem eine Ecke vor seinen Füßen landete und er den Ball aus 16 Metern direkt neben dem Torpfosten platzierte. Nun zog sich der VfB zurück und die Gäste übernahmen die Spielkontrolle, ohne dabei allerdings große Torchancen kreieren zu können. Somit ging es mit dem knappen 1:0 in die Kabinen.

Nach dem Seitenwechsel blieben die Gäste das bessere Team, doch lange geschah in beiden Strafräumen recht wenig. In der Schlussphase überschlugen sich dann in einem immer hek-

tischer werdenden Spiel die Ereignisse. Durch einen Doppelschlag in der 85. und 87. Spielminute konnten die Gäste das Spiel drehen und wähten sich schon auf der Siegerstraße. Der VfB hingegen gab nicht auf und konnte in der Nachspielzeit durch einen direkt verwandelten Freistoß von Fabian Mohs den 2:2-Ausgleich erzielen.

„Unter dem Strich geht das Ergebnis in Ordnung. Wir haben lange geführt, doch aufgrund des Doppelschlags der Gäste kurz vor dem Ende müssen wir zufrieden sein, dass wir überhaupt noch einen Punkt geholt haben. Schade, dass es nicht für mehr gereicht hat, denn unsere Pläne sind bis zur 85. Minute eigentlich vollkommen aufgegangen“, blickte Trainer Marcel Lehmann nach dem Spiel mit gemischten Gefühlen zurück.

Tabelle A -Jugend Kreisliga A nach dem 15. Spieltag

1.	SV Horst-Emscher 08 2	15	12	2	1	44 : 17	38
2.	SV Zweckel	14	11	2	1	50 : 17	35
3.	SV GE-Hessler 06	15	8	4	3	31 : 22	28
4.	VfB Kirchhellen	14	8	2	4	52 : 22	26
5.	DJK Westfalia 04 Gelsenkirchen	15	5	3	7	43 : 43	18
6.	SC Buer-Hassel	15	5	3	7	28 : 31	18
7.	SG Preußen Gladbeck	15	5	2	8	32 : 58	17
8.	DJK TuS Rotthausen	14	5	0	9	29 : 49	15
9.	Viktoria Resse	15	3	4	8	28 : 36	13
10.	BV Rentfort	14	3	4	7	22 : 31	13
11.	DJK Eintracht Erle	14	1	2	11	16 : 49	5

A-Jugend gewinnt Nachholspiel souverän

Im Nachholspiel gegen den DJK TuS Rotthausen konnte die A-Jugend auf heimischem Geläuf einen ungefährdeten und deutlichen 7:0-Heimsieg feiern.

Der VfB begann engagiert und zeigte sich vor allem im Torabschluss deutlich verbessert. Bereits im ersten Durchgang konnten der gut aufgelegte Fabian Mohs, Lars Jenke sowie Jonas

Thimm, der ein Eigentor der Gäste provozierte, für klare Verhältnisse sorgen. An dieser deutlichen Überlegenheit änderte sich auch in der zweiten Halbzeit nichts, der VfB hatten das Spielgeschehen vollkommen im Griff und konnte das Ergebnis noch auf 7:0 erhöhen.

Hauptstraße 35
46244 Bottrop-Kirchhellen
Telefon: 0 20 45 / 22 35

PRAXISTEAM

Dr. Wilm G. Franzen

Gesund im Mund!



- Ästhetische Zahnheilkunde • Implantologie • Individual-Prothetik
- Keramikrestorationen • Laser-Therapie • Oral-Chirurgie • Parodontologie • Prophylaxe

Zahnarzt Dr. Wilm G. Franzen
 Hauptstr. 66 · 46244 Bot-Kirchhellen · Tel. 02045-83300 · Fax 02045-7844 · info@dr-franzen.de
www.dr-franzen.de

Unsere Reinigungsdienstleistungen für Geschäftsunternehmen und Privathaushalte

- Glas- & Rahmenreinigung
- Fassadenreinigung
- Unterhaltsreinigung, auch Haushaltsreinigung
- Bauschlussreinigung
- Photovoltaik- & Solaranlagenreinigung
- Treppenhausreinigung
- Wintergarten-Reinigung
- Sonderreinigung
- Winterdienst

info@siebe-gebaeudereinigung.de · www.siebe-gebaeudereinigung.de
www.siebe-photovoltaikreinigung.de



Siebe Gebäudereinigung OHG,
 Tel.: 02045 - 46 88 958 & 02045 - 41 06 81,
 Fax: 02045 - 46 88 957,
 Hauptstr. 85, 46244 Bottrop-Kirchhellen

Bottrop Wartung und Reparatur von LKW
 An der Knippenburg 113 · 46238 Bottrop · Tel. (02041) 68 90 71 · Fax 6 44 89

SCANIA Scania-Servicepartner **SCHMITZ CARGOBULL** The Trailer Company

SCHRAVEN
 TRUCK & TRAILER SERVICE

XL SERVICE FÜR TRANSPORTER **truckdrive** DIE MARKEN-WERKSTATT

Stollenstraße 19 · 45966 Gladbeck · Tel. (02043) 4 67 10-0 · Fax 4 67 10-71

Wartung und Reparatur von PKW/LKW **Gladbeck**



Getränke - Fachhandlung
 Fassbier - Vertrieb

Getränke Kockers

Blaufärberweg 21 - 46244 Bot.-Kirchhellen
 Telefon: 0 20 45 / 74 00



CI-Jugend baut Siegesserie aus

Im letzten Meisterschaftsspiel vor den Osterferien könnte die CI-Jugend mit einem 1:0 Heimerfolg gegen den direkten Konkurrenten SC Hassel ihren vierten Sieg in Serie feiern. Zudem kassierten die Jungs während dieser Serie nur ein Gegentor.

Die VfB'ler begangen sehr engagiert, aber häufig sehr unruhig. Zu selten wurde das Spiel beruhigt und hintenherum gespielt. Die Jungs versuchten egal wie eng und aussichtslos es war zwanghaft vor das Tor der Gäste aus Gelsenkirchen zu kommen. Die Gäste nutzen zudem das schlechte umschaltverhalten der Kirchhellener regelmäßig aus und wurden durch Konter gefährlich. Bevor die VfB'ler nach einen flach reingebachten Freistoß von Silas Fannasch durch Nils Josten in Führung gehen konnten, hätte es deshalb schon 1:0 für die Gäste stehen können. Dass die Null noch stand, war zum Großteil der Verdienst von VfB-Torwart Robin Bergemann, aber auch Simon Köhler agierte einmal als Feuermann auf der Torlinie. Obwohl die VfB-Jungs klar das Spiel bestimmten und mehr Ballbesitz hatten, war die 1:0 Pausenführung nicht unbedingt verdient.

Die zweite Halbzeit sollte es besser werden. Die Jungs erspielten sich viele gute Torchancen, aber entweder die Hereingabe

war zu ungenau, der Abschluss zu unplatziert oder der Gelsenkirchener Schlussmann parierte Stark. Nach einer Ecke erzielte der VfB dann das vermeidliche 2:0. Doch der Schiedsrichter lies weiter spielen, nachdem der Ball auf/hinter der Linie geklärt wurde. Deshalb musste man sich der Schlussphase nochmal zittern, als die Gäste wieder vermehrt zu Kontergelegenheiten kamen. Deshalb war die Erleichterung groß als der Schlusspfiff ertönte und die Jungs ihren vierten Sieg in Serie feiern durften. „Mit unserer Spielweise heute sind wir sicherlich nicht ganz zufrieden, aber was am Ende bleibt ist der Sieg und das war ja schließlich der vierte in Folge! Jetzt haben wir 3 Wochen Zeit um uns auf das Halbfinale der Stadtmeisterschaft bei Fortuna Bottrop vorzubereiten. Der Anreiz dort zu gewinnen ist für uns natürlich enorm, weil es ja nicht nur den Einzug ins Stadtmeisterschaftsfinale bedeuten würde, sondern das Erreichen der Finalsiege in Kirchhellen!“, so Trainer Christopher Honert nach dem Spiel.



WIR BACKEN, WAS WIR SÄEN.
ECHTES
KIRCHHELLENER DINKELKORN



Klāsener

FAMILIENBÄCKEREI SEIT 1938

Omega

Bestattungen

Würdevoll bestatten zu Festpreisen
Bestattungen Jünger, Fischer u. Lehr



Preisbeispiel: anonyme Feuerbestattung

ab **1.099,00 €**

inclusive

**Einäscherungsgebühren,
Friedhofsgebühren**

für ein anonymes Urnengrab,
massiver Kiefernarg, Deckengarnitur,
Sterbekleid (alternativ pers. Garderobe),
Überführung vom Sterbeort (Bottrop) direkt
zum Krematorium während unserer
Dienstzeiten (Mo. - Fr. von 8.00 - 18.00 Uhr),
Einbettung und Einkleidung, Erledigung aller
für die Beisetzung erforderlichen Formalitäten
und Urmenträger

46244 Bottrop-Kirchhellen, Schulstraße 30

gebührenfreie Soforthilfe: 0800-66 342 33

Telefon 0 20 45 - 95 600, Fax 0 20 45 - 95 60 60
info@bestattungen-omega.de, www.omega-best.de

Ob Vereinsdrucksachen,
Privatdrucksachen,
Aufkleber, Plakate,
Visitenkarten, Flyer ...

... mit uns
bleiben
Sie am



kruse
druckhaus

Im Pinnal 64
46244 Bot.-Kirchhellen
Tel. 0 20 45 / 950 150
Fax 0 20 45 / 950 15 18
info@druckhaus-kruse.de
www.druckhaus-kruse.de

Weg zum guten Hören

Individuelle Beratung
Computerunterstützte
Anpassung

Hörgeräte der führenden
Hersteller

Eilreparaturen

Kinderversorgung

Lieferant aller Kassen



Johann-Breuer Platz 1 b
46244 Bottrop-Kirchhellen
Telefon (0 20 45) 40 32 50

Poststraße 6
46236 Bottrop
Telefon (0 20 41) 69 89 73

Fischer Marmor



**Exclusives aus Granit
und Marmor**

Fachgerechte Maßarbeiten
Küchenarbeitsplatten -
Thekenplatten
Fensterbänke - Treppenstufen
und vieles mehr ...

Hegestraße 17
46244 Kirchhellen
Telefon (02045) 2563
Telefax (02045) 6842

Sischlerei Surmann



Anschrift:
Tischlerei Christian Surmann
Heuweg 20
46244 Bottrop (Kirchhellen)
Telefon: (0 20 45) 67 47

Werkstatt:
Bottroper Straße 22
Telefon: (0 20 45) 8 41 04
Telefax: (0 20 45) 8 53 77
Funk-Telefon: (01 71) 3 41 02 77

Impressum

VfB-Blättchen – Stadionzeitung des VfB Kirchhellen

Redaktion: Klaus Radeck (verantwortlich), Siegmund Grabosch, Werner Breit, Udo Leon

Kontakt: Tel. 02045 / 8 47 09 - E-Mail: info@vfb-kirchhellen.de - www.vfb-kirchhellen.de

Brauhaus am Ring

K i r c h h e l l e n

Bei uns feiern Sie richtig!

Kirchhellener Ring 80-82 • 46244 Bottrop-Kirchhellen • fon 02045-959000 • DI-SO ab 11 Uhr geöffnet



F2-Jugend mit 4. Platz beim 3. Qualiturnier des Hasper SV

Die F2 machte sich am frühen Samstagmorgen auf den Weg nach Hagen, wo der Hasper SV das dritte Qualiturnier für den Challenge Cup austrug. Mit dabei Phillip Loskill aus der F1 und Arda Ucar aus der F3. Das 10er Feld war besetzt mit namhaften Vereinen, bei denen die Männermannschaften zum Teil in der Regionalliga oder Oberliga spielen.

Dementsprechend stark war auch die Jugend zu erwarten. Vor dem Turnier mussten alle Mannschaften ein Ausscheidungsspiel absolvieren und deren Sieger kamen in die Gruppe A und die Verlierer in die Gruppe B des Turniers. Der VfB spielte die ersten 15 Minuten gegen den SV Fichte Hagen und konnte souverän mit 2:0 gewinnen. Das erste Spiel in der „Gewinnergruppe“ bestritt die F2 dann gegen den späteren Turniersieger Wuppertal. Nach verschlafenen 10 Minuten und 2 geschenkten Toren stand 0:3. Die Jungs steckten aber nicht auf und konnten durch zwei schöne Spielzüge auf 2:3 verkürzen und der Pfosten verhinderte den Ausgleich, bevor Wuppertal kurz vor Schluss den 2:4 Endstand herstellte. Die Kirchhellener konnten in dem Spiel aber nicht an die Leistung des Ausscheidungsspiels anknüpfen und starteten daher mit einer vermeidbaren Niederlage in die Gruppenphase.

Im zweiten Spiel dann mit einer leichten Steigerung ein gerechtes 0:0 gegen den FC Iserlohn. Im dritten Spiel lag man schon mit 2:0 in Front und unerklärlicherweise schienen die Jungs das Spiel schon abgehakt zu haben. Es folgten schnelle Gegentore und der VfB lag mit 2:3 hinten, bevor aber dann noch der verdiente Ausgleichstreffer zum 3:3 gelang. Im letzten Spiel gegen den FC Merkur Dortmund ein 1:1. Auch hier führte die F2-Jugend lange und hatten das vorentscheidende 2:0 auf dem Fuß, mussten dann aber erneut den Ausgleich hinnehmen. Bei anhaltender Konzentration über die gesamte Spielzeit war heute deutlich mehr drin. Dennoch Platz 3 in der Gruppe, da die anderen Mannschaften meist ebenfalls nur Unentschieden spielten. Also musste der VfB Kirchhellen gegen den Gruppenersten der Gruppe B im Entscheidungsspiel erneut ran. 0:0 nach 15 Minuten und das anschließende 9-Meter-Schießen dann knapp verloren. Insgesamt zeigten die Jungs aus Kirchhellen gegen die „Großen“ starke Spiele und konnten gegen jeden Gegner mithalten. Am Schluss fehlte lediglich ein Tor zum Weiterkommen.



Josua Garz & Jens Kurapkat präsentieren die Ergebnisse des vergangenen Wochenendes

G1-Jugend - Eintracht Erle	5:9 (3:4)	SV Zweckel III - C2-Jugend	5:2 (2:2)
SG Eintr. Gelsenkirchen 2 - G3-Jugend	7:1 (2:1)	A-Jugend - SV Zweckel	2:2 (1:0)
SV Gelsenkirchen-Hessler 06/1 - F1-Jugend	5:3 (1:1)	BV Rentfort 1919/46 - B-Jugend	2:0 (1:0)
SV Gelsenkirchen-Hessler 06/2 - F2-Jugend	3:7 (1:3)	C1-Jugend - SC Hassel	1:0 (1:0)
D-Jugend - SV Zweckel	1:5 (1:4)	A-Jugend - DJK TuS Rotthausen e. V.	7:0 (3:0)



Die Volksbank Kirchhellen präsentiert die nächsten Heimspiele 2014 der Jugendabteilung

18.04.2015		19.04.2015
G3-Jugend - Erler SV 08 II (11:00 Uhr)	F2-Jugend - Erler SV 08 IV (12:00 Uhr)	B-Jugend - SC Hassel (10:45 Uhr)
F1-Jugend - Erler SV 08 (12:00 Uhr)	C2-Jugend - SC Hassel 2 (13:30 Uhr)	



Hauptstraße 21 • 46244 Bottrop-Kirchhellen

Öffnungszeiten:
 Di. - Fr. 8:30 - 18:30 Uhr
 Sa. 8:00 - 13:00 Uhr

www.herrensalon-schwartz.de



0 20 45 /
4 14 50 70



Ein Guter verlässt uns

Marcel Brinkpeter hat am Wochenende seine Schiedsrichterkarriere in Deutschland beendet. So plötzlich und unerwartet wie diese Nachricht den DFB und auch den westfälischen Verband erreichte, traf sie auch den VfB. Nach nunmehr 6 Jahren Tätigkeit wird Marcel von nun an in Österreich tätig sein, sowohl beruf- als auch sportlich. Marcel wurde mit 14 Jahren Schiedsrichter und stieg bereits mit 15 in die Bezirksliga der Herren auf. Anschließend folgte die Aufnahme in das Perspektivteam des Verbandes, wo er gemeinsam mit den 20 aussichtsreichsten Talenten aus Westfalen betreut und begleitet wurde. Mit 17 folgte dann der Aufstieg in die Landesliga und U17 Bundesliga. Seitdem piff Marcel Spiele in ganz Deutschland. Bis zuletzt war Marcel in der Westfalenliga und der U19 Bundesliga aktiv und brachte dort auch entsprechende Leistungen. Nun wechselte sein Lebensmittelpunkt jedoch von Gelsenkirchen nach Wien, sodass ihm keine andere Wahl blieb, als die Schiedsrichtervereinigung Gelsenkirchen mitten in der Saison zu verlassen. Wer Marcel kennt wird jedoch wissen, dass jemand wie er nicht ohne den Fußball kann und somit auch in Österreich weiter am Ball bleiben wird.

Seine letzte Partie war die Begegnung Bonner SC gegen Borussia Mönchengladbach, die er souverän und ohne weitere



Lockere Runde der Schiedsrichter des VfB beim Frühstück des Fotoshootings im November 2015

Zwischenfälle absolvierte und somit einen würdigen Abschluss fand.

Wir als VfB Familie wünschen Marcel alles erdenklich Gute für die Zukunft. Er wird mit Sicherheit seinen sportlich erfolgreichen Weg fortführen. Marcel war für den VfB da, wenn man ihn ansprach. Ob SoccerNight oder VfBTage. Wir sagen Danke.

Stefan Tendyck hatte am vergangenen Wochenende zwei tolle Spiele. Am Samstag war er an der Hafestraße bei der Regionalliga-Begegnung RW Essen gegen Schalke 04 II als Assistent



Eigene Herstellung - Eigene Räucherei - Partyservice

FISCH-PIOTROWSKI.de



Ladenlokal:

Friedenstraße 25

45964 Gladbeck

Telefon: 0 20 43 - 22 3 77

Geöffnet: Di.-Fr. 9.00-18.00 Uhr

Sie finden uns auf folgenden Wochenmärkten:

Dienstag - Stadtmitte

Mittwoch - Zweckel & Brauck

Donnerstag - Stadtmitte & Kirchhellen

Freitag - Zweckel & Brauck

Samstag - Stadtmitte



Raiffeisen-Markt

Auf gute Nachbarschaft.

Wir sind Ihr Fachmarkt für Haus, Tier und Garten.

Bei uns finden Sie:

- Alles für Ihr Heimtier
- Gartengeräte & Dünger
- Kraft- & Brennstoffe

- Blumenerde & Rindenmulch
- Berufsbekleidung

- Reitsportartikel & Pferdefutter
- Pflanzen und Dekoartikel

Kompetent und gut beraten!

Raiffeisen-Markt Kirchhellen

46244 Kirchhellen • Pelsstraße 10 • Tel.: 0 20 45 / 9 55 00



im Einsatz. Eine sehr brisante Partie vor 6785 Besuchern, da in Essen nach mehreren Niederlagen in den letzten Wochen der Baum brennt und Schalke sich mitten im Abstiegskampf befindet. Nach turbulenter Anfangsphase ging Essen in der 14. Minute durch einen Strafstoß in Führung. Im weiteren Verlauf wurde das Spiel immer schlechter. Am Ende war Schalke dem Ausgleich näher, doch es blieb beim 1:0. Trotz des Sieges gab es Pfiffe und Forderungen nach einer Trainerentlassung von den Rängen der RWE Fans.

Sonntag stand dann in der Oberliga das Spiel der SpVgg Erkenschwick gegen Eintracht Rheine an. Da die Tribüne im Stimbergstadion derzeit einsturzgefährdet ist, wurde auf dem Kunstrasen gespielt. Es entwickelte sich ein hitziges Duell mit vielen Zweikämpfen und Geschrei. In der 17. Minute ging Rheine in Führung. Als nach einer roten Karte gegen die Gastgeber in der 71. Minute sogar das 0:2 fiel, wäre das in vielen Spielen die Entscheidung gewesen. Nicht so an diesem Sonntag in Erkenschwick, wo sich im Anschluss noch die Ereignisse überschlugen. In der 79. Minute konnte der Rheiner Torwart einen Schuss nicht festhalten, so dass per Abstauber der Anschluss fiel. In der 85. Minute dann Strafstoß für Erkenschwick und plötzlich lautete es 2:2. Am Ende waren die Gastgeber drauf und dran, die Partie sogar noch komplett zu drehen, aber es blieb bei der Punkteteilung.

Ulrich war am letzten Wochenende bei 2 Spielbeobachtungen aktiv. Bei einem Jungschiedsrichter und in der Kreisliga A sah er gute Leistungen. Das Besondere: Was er vom Gästetrainer, der seine Spieler in einem C Jugendspiel „anfeuerte“ hörte, war unterste Wortwahl.



Marcel Brinkpeter



Von unserem Kollegen Patrick Sapountzoglou hörte der Bruder Niklas nach einer Tätlichkeit im Kreisliga B Spiel auf.

Zuschauerfrage:

Der Torwart verlässt seinen Strafraum und bekommt von einem Mitspieler den Ball zugespielt. Er nimmt ihn mit dem Fuß an. Als er von einem Angreifer bedrängt wird, spielt er den Ball mit dem Fuß in den eigenen Strafraum und nimmt ihn dort in die Hand. Entscheidung?

Antwort:

Indirekter Freistoß. Ein absichtliches Zuspiel zum Torwart mit dem Fuß ging voraus.

Bis zum nächsten Mal
Das SR RED Team



STRATMANN
Bestattungen

Jedem Leben ein Zeichen setzen

46244 Bottrop-Kirchhellen
Hackfurthstraße 5
Tel: +49 20 45 - 24 17

45966 Gladbeck-Rentfort
Kampstraße 2
Tel: +49 20 43 - 98 78 11



Zeit für Abschied und Trauer

info@stratmann-bestattungen.de www.stratmann-bestattungen.de



VfB vorzeitig am Ziel mit Teilerfolg - NRW-Liga-Platz gesichert!

Herren I – TV Kupferdreh

9:3

Riesenjubiläum schon am vorletzten Spieltag bei unsren Verbandsligaherren! Durch einen ungefährdeten Sieg gegen Kupferdreh und der zeitgleichen Niederlage des Konkurrenten Heisingen ist der VfB auch bei einer Niederlage bei Tabellenführer Wanne-Eickel am letzten Spieltag nicht mehr von Platz vier zu verdrängen. Damit ist das Saisonziel vorzeitig erreicht.

Von Beginn an merkte man dem Team an, dass es sich keinen Ausrutscher beim Heimfinale der Saison erlauben wollte, denn damit hätte man die gute Ausgangsposition im Kampf um die

NRW-Liga leichtfertig verspielt. Voll konzentriert ging man zur Sache und spielte an allen Positionen stark, obwohl zu Beginn ungewöhnlicherweise gleich zwei Doppel verloren gingen. Danach verlor nur noch Marius Mann in fünf Sätzen gegen das Essener Tischtennisurgestein Kurt Bartels.

Insgesamt zahlten sich die mannschaftsinternen Umstellungen in der Rückrunde aus. Marius Mann konnte im oberen Paarkreuz eine positive Bilanz herausspielen, Marcel Eckmann lieferte auch in der Mitte Punkte, Maurice Mann überragte dort, auf Udo Lindemann und Edelreservist Rainer Blüm war ohnehin Verlass, und auch das untere Paarkreuz mit dem kaum



naturlich möblierhaft
maler brauckmann
exklusive raum- und fassadengestaltung

malerstudio
verkauf
beratung
wärmedämmung
bodenbelagsarbeiten
balkonsanierung
verglasung

am schölsbach 11
46244 bot-kirchhellen
telefon 0 20 45 - 38 35
telefax 0 20 45 - 8 31 06

Liscase Pisa

Inh. Fidi Paolo
FUNKHOFF 43
46244 KIRCHHELLEN
TEL. 02045 - 81580

SEIT 1975

Frühstück
täglich 9³⁰ – 12³⁰
sonntags 10³⁰ – 12³⁰

haake
Heizung, Sanitär & Klimatechnik www.heizung-haake.de

Meisterbetrieb
Beratung – Planung – Ausführung – Verkauf

Wir bieten Ihnen individuelle Badplanung, Austausch von Heizkreisläufen zu Festpreisen, Modernisierung, Sanierung und Neuanstaltung von Heizungs-, Sanitär- und Klimatechnischen Anlagen, Rohrbruchbeseitigung, Wartungsdienst und 24h Notdienst.

Feierabendservice bis 20.00 Uhr ohne Mehrkosten.

Rufen Sie an, wir beraten Sie gern.
Telefon 0 20 45 / 30 99 40 · Handy 0177 / 5 20 98 02



noch schlagbaren Sascha Schuster und Abwehrmann Reinhold Anton trug dazu bei, dass es in der Rückrunde nur eine Niederlage gegen Marl-Hüls gab. Genau jene Mannschaft machte nun das Glück perfekt, denn sie schlug im Fernduell die SG Heisingen, sodass der VfB ohne Relegationsrunde nun in der NRW-Liga aufschlagen darf. Im letzten Spiel bei Tabellenführer Wanne-Eickel darf nun ein unbelasteter Tischtennisleckerbissen erwartet werden, denn beide Teams sind ja bereits am Ziel.

Nicht so viel zu jubeln gibt es bei den anderen Mannschaften.

Die Zweite kann wohl über Rang drei nicht hinaus, die Dritte verwirkte ihre Option auf einen Aufstiegsrelegationsplatz unter anderem durch eine Niederlage am Grünen Tisch, die Vierte kann nach Verlust ihres Spitzenmanns nur maximal Rang fünf erreichen, die Fünfte steht rechnerisch als Absteiger fest, die Sechste begrub an diesem Wochenende die letzten Aufstiegs Hoffnungen und die Siebte verharrt im unteren Bereich der Liga. Keine Frage: es war mehr drin in diesem Jahr – aus ganz unterschiedlichen Gründen!

Jahreshauptversammlung 2015

Termin und Ort: 13.4.15, 19.30 Klosterstübchen
 TOP-Highlights: turnusgemäße Neuwahlen auf allen Ebenen!!
 Zur Jahreshauptversammlung sind natürlich auch unsere Jugendlichen und deren Eltern recht herzlich eingeladen.

A-Schülerinnen Endrangliste am 14.02.2015 in Bottrop

1. Annalena Damm (VfB Kirchhellen) 2 : 1, 8 : 3
2. Sana Osmani (TuS Haltern) 2 : 1, 6 : 3
3. Yvonne Garus (TTV GW Schultendorf) 2 : 1 6 : 5
4. Inga Nowoczin (TTV GW Schultendorf) 0 : 3, 0 : 9



Herzlichen Glückwunsch!!

aureus

Agentur für
Werbung & Design

aureus GmbH
Lehmschlenke 94
46244 Bottrop-Kirchhellen
Telefon 0 20 45/40 14-60
www.aureus.de

Unsere Ideen
sind GOLD wert



Spende nach dem KarneBall!

Der diesjährige KarneBall des VfB Kirchhellen stand ganz im Zeichen des Projektes „Aus Rot wird Grün“. Dank zahlreicher Besucher und einer stimmungsvollen Veranstaltung am Karnevalssamstag konnten der Geschäftsführer des Brauhauses am Ring, Bernhard Steinmann (links), sowie die Beiratsvorsitzende Friederike Große-Venhaus dem 1. Vorsitzenden des VfB Kirchhellen, Werner Breit (rechts), einen Scheck in Höhe von 1.150 Euro überreichen.



Dorf-Apotheke sammelte für AUS ROT WIRD GRÜN

In einer Sammeldose, die über einen längeren Zeitraum in der Dorf-Apotheke aufgestellt war, wurden insgesamt knapp 150 Euro gesammelt, die bereits auf dem Konto für das Kunstrasenfeld eingegangen sind. Die Projektgruppe bedankt sich bei Christiane Petri, den Mitarbeitern sowie den spendenden Kunden, welche die Spardose mit ihrem Geld gefüttert haben.

Soccernight ein voller Erfolg!

Die 9. Auflage der Soccernight, welche bereits im Januar stattfand und bei der sich der KC et klingelt (Foto) durch einen 2:1-Finalsieg gegen den Titelverteidiger Die heißeste Nummer Deutschlands die Hallenkrone aufsetzen konnte, brachte einen Reinerlös von 1.450 Euro. Diese Summe wird laut dem Vorsitzenden des Kirchhellener Vereins für Brauchtumpflege, Werner Stappert, in den nächsten Tagen auf das Konto des Projekts AUS ROT WIRD GRÜN überwiesen. Wir bedanken uns bei den Organisatoren sowie allen Teilnehmern für ihr Engagement und den dadurch geleisteten Beitrag zu unserem Projekt.



Service macht den Unterschied!

EP: Ostendorf

ElectronicPartner

TV, HiFi, SAT-Antennen

Verkauf und Service seit über 40 Jahren.

TV, LCD, Plasma, Video, DVD, Hifi, Satelliten- & Kabelanlagen, Telekommunikation, Mobilfunk

Ostermann:
Diese Auswahl
müssen Sie gesehen
haben!



Ganz klar - immer eine Idee voraus

OSTERMANN

WITTEN-ANNEN, A 44 Abf. Witten-Annen (45), Gewerbegebiet Annen
HAAN-OST, Rhld., A 46 Abfahrt Haan-Ost (30), Industriepark Ost
BOTTROP, an der B 224, Gewerbepark Boy/Welheim

**„Westdeutschlands
großes Einrichtungs-
Unternehmen“**





Wir
drücken
die Daumen!

„Das nächste Spiel“

Jeder Mensch hat etwas, das ihn antreibt.

Wir machen den Weg frei.

Volksbank
Kirchellen eG Bottrop



Meine Bank ... und mehr!