



## VfB Kirchhellen - Westfalia 04 Gelsenkirchen

### Negativserie stoppen!

Mit den Niederlagen drei und vier rutschte die 1. Mannschaft ins untere Tabellendrittel und empfängt heute Westfalia 04 Gelsenkirchen zum Kellerduell. Die Gäste punkteten ausschließlich einfach am zweiten Spieltag gegen den SC Hassel und reisen als Tabel-

lenschlusslicht an die Loewenfeldstraße. Die Kirchhellener müssen weiterhin auf Leistungsträger verzichten, drängen aber auf eine Kehrtwende und den ersehnten ersten Saisonsieg.



Sonntag

**10. Oktober 2021**

**15.00 Uhr**

**Bezirkssportanlage  
Kirchhellen**  
(Naturrasenplatz)

**Vorspiel  
Anstoß 13.15 Uhr**

**VfB Kirchhellen II  
Adler Ellinghorst**  
(Kunstrasenplatz)

**Auswärtsspiele**

**Anstoß 13.00 Uhr  
Preußen Sutum 1948 II – VfB III**

**Anstoß 13.00 Uhr  
SV Horst-Emscher 08 IV – VfB IV**

## Ihre Apotheke mitten im Dorf

Mit uns ist jeder Schuss ein Tor, denn Beratung und Leistung werden bei uns GROSS geschrieben.



**Öffnungszeiten**  
Mo.- Fr. von 08.00–19.00 Uhr  
Sa. von 08.00–14.00 Uhr  
durchgehend geöffnet

Wir beraten nicht nur persönlich und diskret, sondern auch qualifiziert und anerkannt zertifiziert in allen Fragen rund um:

**Arzneimittel und Homöopathie | Phytothek  
(Kompetenzapotheke für pflanzliche Therapie) |  
Diabetes | Inkontinenz | Ernährung und Kosmetik |  
Kompressionsstrümpfe | AMTS qualifizierte  
Apotheke | (Reise-) Impfpfehlungen**

Daneben haben Sie die Möglichkeit, direkt in der Apotheke verschiedene Bestimmungen durchführen zu lassen wie:

**Blutzucker | Cholesterin (HDL, LDL und  
Triglyceride) | Gerinnung (Quick, INR) | Hauttypen**

Nutzen Sie auch unseren kostenlosen Abhol- und Lieferservice von Rezepten und von uns geführten Waren, denn **Service ist unser Rezept!**

# Volksbank

Herzlichen  
Glückwunsch,  
VfB!



# „Glückwunsch!“

Jeder Mensch hat etwas, das ihn antreibt.

Wir machen den Weg frei.

Vereinte  
Volksbank eG





## Liebe Freundinnen und Freunde des VfB, liebe Gäste,

sechs Spiele, zwei Punkte, 5:17 Tore. Bei dieser Bilanz können wir guten Gewissens von einem klassischen Fehlstart sprechen. Und wenn wir heute mit Westfalia Gelsenkirchen den Tabellenletzten zu Gast haben, sprechen einige vermeintliche Fußballkenner bereits von einem sogenannten „Sechs-Punkte-Spiel“.

Vorstand, Fans und Zuschauer stehen hinter unserer jungen Mannschaft, die arg von einer sehr langen Verletztenliste geplagt ist. Fanden in der Saisonvorbereitung die Trainingsspiele noch auf einem großen Platz mit 11 gegen 11 statt, sieht man heute bei den Trainingseinheiten eine Gruppe, die das Spiel 5 gegen 5 einübt.

Nach der jüngsten 1:4-Niederlage bei den Sportfreunden Stuckenbusch hingen die Köpfe tief. Doch in dieser Woche gab und gibt es drei Möglichkeiten, um darauf eine Reaktion zu zeigen: Am Mittwoch gastierte der VfB Kirchhellen im Kreispokal beim B-Ligisten Schwarz-Blau Gladbeck (Kurzbericht Seite

8). Mit dem Rückenwind eines Sieges kann sich die Mannschaft auf das heutige Meisterschaftsspiel gewissenhaft vorbereiten.

Ohne an dieser Stelle Druck auf Mannschaft und Trainer aufzubauen, denn eine Tabelle lügt nicht: Sollten heute im Dorf nicht drei Punkte liegen bleiben, verlieren wir möglicherweise den Anschluss an den (rettenden) 12. Tabellenplatz.

Und apropos Dorf: Das Leitmotiv des VfB Kirchhellen lautet „Unser Dorf – unser Verein“. Dieser Claim macht sich nicht nur gut auf Textilien, Fahnen oder Internetmeldungen. Er verpflichtet auch! Unsere Mannschaft steht in der Verantwortung dafür zu sorgen, dass es auch im nächsten Jahr und darüber hinaus in Kirchhellen Bezirksliga-Fußball zu sehen ist.

Für eine ganz andere Furore sorgt die Zwischenbilanz unserer 4. Mannschaft: Sechs Spiele, sechs Siege, 37:1 Tore. Mit einem 2:0-Derbysieg gegen unsere Freunde aus

Grafenwald unterstrich unser C-Liga-Team, dass die ersten Siege keine Zufallserfolge waren.

Das ist Spielgeist und Siegeswille. Weiter so!

Einen guten Sonntag und einen erfolgreichen Spieltag!



**Georg Garz**  
1. Vorsitzender



Oberhofstraße 10 · 46244 Bottrop-Kirchhellen  
Tel. 0 20 45-41 11 24 · Fax 0 20 45-41 11 26  
E-Mail [info@pflege-am-park.de](mailto:info@pflege-am-park.de)  
[www.pflege-am-park.de](http://www.pflege-am-park.de)

**Bürozeiten:** Mo. – Fr. 8.30 Uhr - 16.00 Uhr  
und nach Vereinbarung

### Ihr Pflegedienst in Kirchhellen

Grundpflegerische Versorgung · Behandlungspflege · Pflegeberatungs- und Qualitätssicherungsbesuche · Beratung und Entlastung der pflegenden Angehörigen durch niederschwellige Betreuungsangebote z.B. Spaziergänge, Gesellschaftsspiele, Gespräche

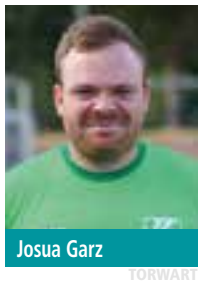

Josua Garz

TORWART



Alexander Groß

TORWART



Robin Kemmann

TORWART



Max Bertlich

ABWEHR



Paul Engel

ABWEHR



Silas Fannasch

ABWEHR



Nico Graf

ABWEHR



Stefan Große-Venhaus

ABWEHR

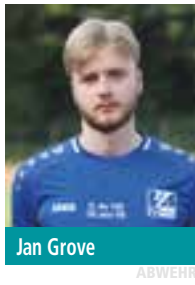

Jan Grove

ABWEHR



Lars Josten

ABWEHR



Timon Kleine-Wieskamp

ABWEHR



Lars Streich

ABWEHR



Chris Isaias

MITTELFELD



Moritz Jansen

MITTELFELD



Luca Kleine-Wieskamp

MITTELFELD



Sascha Markmann

MITTELFELD



Louis Martin

MITTELFELD



Fabian Mohs

MITTELFELD



Max Rissel

MITTELFELD



Benedikt Schnieder

MITTELFELD



Max Stratmann

MITTELFELD



Marc Baßenhoff

MITTELFELD



Lars Jenke

ANGRIFF



Stefan Kahnert

ANGRIFF



Ferdi Schmücker

ANGRIFF



Dominik Selm

ANGRIFF



Marc Wischerhoff

TRAINER



Thomas Heimath

CO-TRAINER



Christian Plewa

TORWART-TRAINER



Dominik Plewan

ATHLETIK-TRAINER



Dierk Bußmann

BETREUER

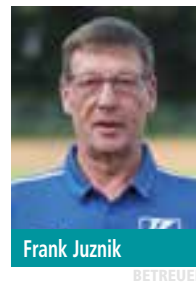

Frank Juznik

BETREUER



*kruse*  
druckhaus  
concept  
print  
digital  
mailing



## Zwei weitere Pleiten

Am fünften Spieltag empfing die Mannschaft um Kapitän Fabian Mohs den SV Gelsenkirchen-Hessler. Für die Zuschauer, die bei tollem Herbstwetter und trotz Kartoffelfestes auf dem Hof Miermann an die Loewenfeldstraße gereist waren, war der Kick nicht vergnügungssteuerpflichtig. Co-Trainer Thomas Heimath, der den Wahlhelfer Marc Wischerhoff an der Seitenlinie vertrat, konnte dem Headcoach, außer ordentlichen 15 Minuten nach der Halbzeit, nur negatives berichten. In der besagten Viertelstunde, traf Luca Kleine-Wieskamp nach einer verunglückten Flanke nur die Latte und Ferdi Schmücker zwang den Gästekeeper zu einer Glanztat. Ansonsten waren Strafraumaktionen auf beiden Seiten

Mangelware und es sah lange nach einem klassischen 0:0 aus. In der 77. Spielminute starteten die Gäste aber einen ersten nennenswerten Versuch, griffen über die linke Seite an und erzielte durch Felix Falzer die 1:0-Führung. In der Schlussphase hatte der VfB nur noch einen Freistoß von Maxi Rissel anzubieten, den der Gästeschnapper verhinderte und dadurch drei Punkte in einem chancenarmen Spiel sicherte.

Auch eine Woche später bei den Sportfreunden aus Stuckenbusch geriet die Kirchhellener Elf nicht an ihre Leistungsgrenze. Ohne den einen oder anderen Leistungsträger und mit Marius Mengerling und Mehmet Schwandt

aus der 2. Mannschaft reiste der motivierte Trupp nach Recklinghausen. Bereits nach vier Minuten musste Torwart Josua Garz den Ball aus dem Netz holen, mit dem der Gastgeber gerade einen Freistoß unter die Latte „hämmerte“. Zwar konnte Ferdi Schmücker nahezu im Gegenzug den 1:1-Ausgleich erzielen, doch der Treffer sorgte nicht für die gewünschte Sicherheit im Kirchhellener Spiel. Immer wieder wurden die Stuckenbuscher durch Standardsituationen gefährlich und führten zur Halbzeit bereits verdient mit 3:1. Auch im Durchgang sahen die Zuschauer dominierende Gastgeber, die schließlich die Partie mit 4:1 für sich entschieden.



Ihr Fachmarkt für Haus,  
Tier, Garten und Reitsport.



## Raiffeisen-Markt

Wir leben Nähe!

In unserem Sortiment finden Sie:

- Tiernahrung und -zubehör in großer Auswahl
- Pflanzenschutzmittel und -beratung
- Berufs- und Freizeitbekleidung

- Blumenerden und Düngemittel
- Reitsport
- Landwirtschaftsbedarf

Raiffeisen-Markt

# Kirchhellen

Pelsstraße 10  
Tel. 02045 9550-1233

agriV.de



## 6. Spieltag (03.10.2021)

SF Stuckenbusch	- VfB Kirchhellen	4 : 1
SV Hessler 06	- SV Zweckel	5 : 2
VfB Hüls	- TSG Dülmen	0 : 5
SG Suderwich	- Spvvg. Erle 19	5 : 1
SC Hassel	- SV Vestia Disteln	2 : 5
Genklikspor RE	- FC Marl	0 : 3
BV Rentfort	- SV Lippramsdorf	2 : 0
Westfalia 04 GE	- SF Merfeld	0 : 1

## 7. Spieltag (10.10.2021)

VfB Kirchhellen	- Westfalia 04 GE	:
Spvvg. Erle 19	- SV Vestia Disteln	:
SF Merfeld	- BV Rentfort	:
SV Lippramsdorf	- Genklikspor RE	:
FC Marl	- SC Hassel	:
TSG Dülmen	- SV Hessler 06	:
SV Zweckel	- SF Stuckenbusch	:
SG Suderwich	- VfB Hüls	:

## Tabelle nach dem 6. Spieltag

1	TSG Dülmen	6	5	1	0	30 : 3	16
2	BV Rentfort	6	4	2	0	19 : 8	14
3	SV Vestia Disteln	6	4	1	1	22 : 10	13
4	VfB Hüls	6	4	1	1	10 : 7	13
5	SF Stuckenbusch	6	4	0	2	17 : 10	12
6	FC Marl	6	3	2	1	13 : 7	11
7	SG Suderwich	6	3	1	2	10 : 14	10
8	SV Lippramsdorf	6	3	0	3	12 : 11	9
9	SV GE-Hessler 06	6	2	1	3	14 : 17	7
10	SpVgg Erle 19	6	2	1	3	9 : 20	7
11	SF Merfeld	6	2	0	4	8 : 13	6
12	SC Hassel	6	1	2	3	9 : 15	5
13	Genklikspor RE	6	1	2	3	7 : 14	5
14	SV Zweckel	6	1	1	4	5 : 12	4
15	VfB Kirchhellen	6	0	2	4	5 : 17	2
16	Westfalia 04 GE	6	0	1	5	4 : 16	1

# Glückauf Apotheke

**Unsere  
Öffnungszeiten:**

Mo. - Fr. 8.00 - 19.00 Uhr  
Sa. 8.00 - 14.00 Uhr

**Mittwochs nachmittags  
geöffnet**

**Unsere „Standards“:**

- Beratung rund um Ihre Arzneimittel
- Anmessen von Kompressionsstrümpfen und Bandagen
- Beschaffung von Informationen zu individuellen Gesundheitsfragen und Arzneimitteln
- Kostenloser Lieferservice in Kirchhellen
- Quick Check (Blutdruck-/ Zucker- und Cholesterinmessung, Bestimmung von BMI und Körperfettanteil)

## Glückauf Apotheke

Hauptstraße 39  
46244 Bot.-Kirchhellen  
Tel. 0 20 45 - 23 05  
[www.glueckauf-apotheke-kirchhellen.de](http://www.glueckauf-apotheke-kirchhellen.de)

Kundenorientiert

Kompetent

In Kirchhellen seit 1907



## Bezirksliga Gruppe 14 Hinrundenspielplan der 1. Mannschaft Saison 2021/22

Sonntag, 29. August 2021	15:00h	VfB Kirchhellen - SV Zweckel	2 : 3
Sonntag, 05. September 2021	15:00h	TSG Dülmen - VfB Kirchhellen	8 : 1
Sonntag, 12. September 2021	13:00h	VfB Kirchhellen - SG Suderwich	1 : 1
Sonntag, 19. September 2021	15:00h	VfB Hüls - VfB Kirchhellen	0 : 0
Sonntag, 26. September 2021	15:00h	VfB Kirchhellen - SV Hessler 06	0 : 1
Sonntag, 03. Oktober 2021	15:00h	Sportfr. Stukenbusch - VfB Kirchhellen	4 : 1
Sonntag, 10. Oktober 2021	15:00h	VfB Kirchhellen - Westfalia 04 Gelsenkirchen	:
Sonntag, 17. Oktober 2021	15:00h	BV Rentfort - VfB Kirchhellen	:
Sonntag, 24. Oktober 2021	15:00h	VfB Kirchhellen - Genclikspor Recklinghausen	:
Sonntag, 31. Oktober 2021	15:00h	SC Hassel - VfB Kirchhellen	:
Sonntag, 07. November 2021	14:30h	VfB Kirchhellen - SV Vestia Disteln	:
Sonntag, 14. November 2021	14:30h	FC Marl - VfB Kirchhellen	:
Sonntag, 28. November 2021	14:30h	VfB Kirchhellen - SV Lippramsdorf	:
Sonntag, 05. Dezember 2021	14:30h	SF Merfeld - VfB Kirchhellen	:
Sonntag, 12. Dezember 2021	14:30h	VfB Kirchhellen - Spvvg.Erle 19	:



TRADITIONELLES HANDWERK &  
 LOKALES GETREIDE  
 WIR BACKEN, WAS WIR SÄEN.

  
**Kläsener**  
 FAMILIENBÄCKEREI SEIT 1938

## VfB mühelos eine Runde weiter

Nachdem die „Wischermath-Elf“ in der ersten Pokalrunde noch ein Freilos beschert wurde, reisten die Blau-Weißen am vergangenen Mittwoch zu B-Ligist Schwarz-Blau Gladbeck. Als sich beim Warmmachen mit Josua Garz auch der letzte fitte Torhüter im Kader der 1. Mannschaft verletzte, hütete mit Tom Streich, Schnapper der Zweiten, im siebten Pflichtspiel bereits der vierte (!) verschiedene Schlussmann das Tor vom VfB. Streich musste im Spielverlauf aber sein Können nicht unter Beweis stellen und konnte unter der Dusche seine Ballkontakte an einer Hand abzählen.

Die VfB-Elf, angeführt von Vizekapitän Max Bertlich, machte von Minute 1 deutlich, dass sie zwei Ligen höher spielt und heute keine Lust auf irgendwelche Pokalsensationen hat. Nachdem Markmann und Jansen noch am Gladbecker Schlussmann scheiterten, sorgte Dominik Selm in der 7. Spielminute für die 1:0 Führung. Da die Gastgeber mit elf Mann im Sechzehnmeterraum verteidigten, war bei den zahlreichen Abwehrversuchen immer wieder ein Gladbecker Körperteil oder der gutaufgelegte Torhüter dazwischen, sodass sich zusätzlich zu Selm „nur“ Moritz Jansen

und Max Bertlich im ersten Durchgang in die Torschützenliste eintragen konnten.

In Halbzeit zwei verflachte das Spiel ein wenig und der VfB schaltete zwei, drei Gänge zurück. Während Schwarz-Blau weiterhin keinen Torschuss zu verzeichnen hatte erzielte der zuvor eingewechselte Dr. Stefan Kahnert das 4:0. Für das Endresultat und somit den verdienten Einzug in die dritte Pokalrunde sorgte ausgerechnet das Geburtstagskind Max Stratmann mit einem sehenswerten Knallbonbon aus 20 Metern.

## DFB-POKAL AUF KREISEBENE 2021/22 - KO-Runde Runde 2

SuS Schwarz-Blau Gladbeck	:	VfB Kirchhellen	0 : 5
SC Schaffrath 1959 e.V.	:	FC Kickers Ückendorf 1968 e.V.	Nichtantritt GAST
SSV Buer 07/28	:	Erler Spielverein 08	2 : 0
Schwarz-Weiß Buer-Bülse	:	BV Horst-Süd	7 : 8 nE
FC Glückauf-Hüllen	:	FC Horst 59	2 : 1
DJK TuS Rotthausen	:	DJK Adler Feldmark	8 : 1
VfB 09/13 Gelsenkirchen	:	Arminia Ückendorf	Absetzung
Blau Weiß Gelsenkirchen	:	SV Zweckel	0 : 1
Eintracht Erle	:	SG Preußen Gladbeck 1910/29	Nichtantritt GAST
SG Eintracht Gelsenkirchen 07/12	:	BV Rentfort	0 : 6
Viktoria Resse	:	Spfr. Haverkamp	Nichtantritt GAST
VfL Grafenwald	:	SV Horst-Emscher	0 : 4
SV Union Neustadt	:	YEG Hassel	1 : 4
VfL Resse 08	:	F.S.M. Gladbeck	6 : 5 nE
SV GE-Hessler 06	:	SC Hassel	6 : 2
FC Zrinski	:	SSV/FCA Rotthausen	0 : 2

### Ihre Gesundheit in guten Händen



- Bindegewebsmassage
- Bobath
- Gymnastikgruppen
- Hausbesuche
- KG-Geräte
- Kiefergelenksbehandlung
- Kranio-Sakrale Therapie
- Krankengymnastik
- Lymphdrainage
- Manuelle Therapie
- Massage
- Medizin. Muskeltraining
- Osteopathie
- Skoliosebehandlung
- Sportphysiotherapie

**KIRCHHELLENER  
THERAPIEZENTRUM**

Praxis für Physiotherapie  Praxis für Osteopathie 

www.kirchhellener-therapiezentrum.de

Kirchhellener Ring 76  
46244 Bot.-Kirchhellen  
FON 0 20 45 23 73

© Fotos: fotolia.com



# 2. MANNSCHAFT



## Spielplan Hinrunde

29.08.21	VfB II - BV Horst-Süd	3 : 1
05.09.21	YEG Hassel II - VfB II	0 : 4
12.09.21	VfB II - Spvg Westfalia Buer	abgesagt
19.09.21	SuS Beckhausen 05 - VfB II	3 : 1
26.09.21	VfB II - SC Schaffrath	3 : 5
03.10.21	SPIELFREI -	
10.10.21	VfB II - Adler Ellinghorst	:
17.10.21	Eintracht Erle 1928 - VfB II	:
24.10.21	VfB II - BV Rentfort II	:
31.10.21	SV Zweckel II - VfB II	:
07.11.21	VfB II - F.S.M. Gladbeck	:
14.11.21	Genclerbirligi Resse - VfB II	:
28.11.21	VfB II - SSV Buer II	:
05.12.21	VfL Grafenwald - VfB II	:
12.12.21	VfB II - Preußen Sutum	:
19.12.21	SG Preußen Gladbeck - VfB II	:

## Tabelle nach dem 6. Spieltag

1	SuS 05 Beckhausen	6	5	1	0	21 : 4	16
2	F.S.M. Gladbeck	5	5	0	0	23 : 8	15
3	SSV Buer 07/28 2	5	5	0	0	18 : 6	15
4	BV Rentfort 2	6	4	0	2	19 : 15	12
5	DJK Eintracht Erle	5	3	0	2	23 : 10	9
6	YEG Hassel 2	5	2	1	2	6 : 11	7
7	SC Schaffrath	6	2	1	3	9 : 16	7
8	<b>VfB Kirchhellen 2</b>	4	2	0	2	11 : 9	6
9	SV Zweckel 2	6	2	0	4	24 : 25	6
10	SG Preußen Gladbeck	4	1	2	1	4 : 8	5
11	SV Preußen Sutum	3	1	1	1	7 : 4	4
12	BV Horst-Süd	5	1	1	3	4 : 7	4
13	VfL Grafenwald	5	1	1	3	4 : 13	4
14	Genclerbirligi Resse	4	1	0	3	6 : 17	3
15	Adler Ellinghorst	6	0	2	4	4 : 15	2
16	FC Horst 59	5	0	0	5	5 : 20	0
17	Genclerbirligi Resse	7	0	0	7	6 : 51	0

## Rollladen- & Markisenbau

# L.G.S.

Inhaber:

**Albert Lange**

Tel. 02045/407397  
 Fax 02045/407399  
 lgs.rolladenbau@t-online.de  
 www.lgs-rolladenbau.de



*Erfolge feiert man  
im Brauhaus!*

*Wir freuen uns  
auf Euren Besuch!*



Kirchhellener Ring 80-82 | 46244 Bottrop-Kirchhellen | Tel.: 0 20 45 - 95 90 00 | [www.brauhaus-am-ring.de](http://www.brauhaus-am-ring.de)  
 Öffnungszeiten: Montag-Freitag 15.00 Uhr - 23.00 Uhr und Samstag-Sonntag 10.00 Uhr - 23.00 Uhr

# MÖLLER

Schuhmoden - Kirchhellen

Schuhreparatur-  
annahme in  
unserem Geschäft

**Wir bieten Ihnen eine große Auswahl an Kinder-,  
Damen- & Herrenschuhen**

**Schöne Einzelpaare zu tollen Preisen finden Sie vor und in unserem Geschäft**

46244 Kirchhellen · Hauptstraße 40 · Telefon 0 20 45 / 76 95

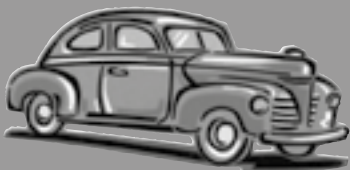

# Fahrschule

Engelbert Gatzke  
Inh. Claudius Gatzke

Führerscheine in den Klassen:  
**B, BE, A1, A, AM, L, T**  
Aufbau Seminare für Fahranfänger

Im Schwarzwald 5  
46244 Bottrop-Kirchhellen  
**Telefon: 0 20 45 / 25 83**  
**Immer: 0 20 43 / 4 29 47**

# ostendorf

**PERSÖNLICHE BERATUNG,  
KOMPETENTER SERVICE!**

Hauptstraße 50  
46244 Bottrop/Kirchhellen

Telefon: 02045 408555

Telefax: 02045 408554

Mobil: 0171 71 048 93

E-Mail: ep-ostendorf@t-online.de

SMART-TV • LCD-/LED-TV • VIDEO • HIFI  
NETZWERK- & SAT-TECHNIK



Heizung, Sanitär & Klimatechnik [www.heizung-haake.de](http://www.heizung-haake.de)

Meisterbetrieb

Beratung – Planung – Ausführung – Verkauf

Wir bieten Ihnen individuelle Badplanung,  
Austausch von Heizkesseln zu Festpreisen,  
Modernisierung, Sanierung und Neuinstallation  
von Heizungs-, Sanitär- und klimatechnischen  
Anlagen, Rohrbruchbeseitigung, Wartungsdienst  
und 24h Notdienst.

**Feierabendservice bis 20.00 Uhr ohne Mehrkosten.**

Rufen Sie an, wir beraten Sie gern.

Telefon 0 20 45 / 30 99 40 • Handy 0177 / 5 20 98 02

# 3. MANNSCHAFT



## VfB Kirchhellen III – SV Horst 08 III 1:10 (0:4)

Was ein Debakel für die 3. Mannschaft! Gegen den Gast aus Gelsenkirchen-Horst hatte der VfB nicht den Hauch einer Chance und verlor völlig verdient zweistellig – was es wohl schon eine längere Zeit für die Dritte nicht mehr gab.

Dass es kein einfaches Spiel werden wird, wusste das Trainerteam angesichts des guten Saisonstarts der Gäste mit vier Siegen aus vier Spielen. Und dass die Horster in dieser Saison wohl mehr erreichen wollen, erkannte man an der Tatsache, dass sie bereits umgezogen waren, als der VfB sich gerade an den Kabinen traf.

Dementsprechend unkonzentriert begann Kirchhellen: Viele Stockfehler, ungenaue Abspiele und Unkonzentriertheit zog sich durch das Spiel der Blau-Weißen und sollte im Spielverlauf auch nicht besser werden. Nach zwölf Minuten lag der VfB mit 0:2 hinten. Bis kurz vor der Pause hielt das Team dann zwar gut gegen die spielerisch immer noch bessere Mannschaft dagegen, Torchancen sprangen aber auch nicht heraus. Kurz vor dem Halbzeitpfiff erhöhte Horst dann mit einem Doppelschlag auf 4:0.

Direkt nach dem Seitenwechsel bahnte sich das Debakel dann bereits an. In der 46. Und

48. Minute fielen das 0:5 und 0:6. Ein schöner Schuss von Patrick Balke aus 20 Metern ließ den VfB nochmal auf 1:6 herankommen, aber kurz danach kassierte die Dritte bereits das 1:7. In der Schlussphase ergab sich der VfB dann völlig und kassierte noch drei weitere Tore, sodass am Ende gegen einen starken Gegner eine zweistellige Niederlage auf dem Ergebnisblock stand.

**VfB:** Meyer – Jansen (75. Ermlich), Rott, König, F. Miermann – Kurapkat (45. Schulte-Terhusen), Wienemann – Teschke, Balke, Schwandt (60. Hetkämper) – Wolters (70. Laustroer)



### Spielplan Hinrunde

29.08.21	SV Erle 08 II - VfB III	5 : 0
05.09.21	VfB III - Wacker Gladbeck	5 : 2
12.09.21	F.S.M. Gladbeck - VfB III	2 : 1
19.09.21	VfB III - SV Hansa Scholven	6 : 1
26.09.21	SPIELFREI -	:
03.10.21	VfB III - SV Horst-Emscher 08 III	1 : 10
10.10.21	Preußen Sutum II - VfB III	:
17.10.21	VfB III - SG Preußen Gladbeck II	:
24.10.21	BV Rentfort II - VfB III	:
31.10.21	VfB III - DJK Arminia Hassel	:
07.11.21	YEG Hassel III - VfB III	:
14.11.21	VfB III - SW Bülse	:
28.11.21	SuS Beckhausen 05 II - VfB III	:
05.12.21	VfB III - DJK Teutonia Schalke II	:
12.12.21	SB Gladbeck - VfB III	:
19.12.21	SPIELFREI	:
06.02.22	DJK Eintracht Erle II - VfB III	:

### Tabelle nach dem 6. Spieltag

1	Erlar SV 08 2	6	6	0	0	40 : 4	18
2	SV Horst-Emscher 08 3	5	5	0	0	34 : 4	15
3	BV Rentfort 3	6	5	0	1	31 : 5	15
4	SG Preußen Gladbeck 2	5	4	0	1	18 : 14	12
5	F.S.M. Gladbeck 2	4	3	0	1	12 : 7	9
6	DJK Eintracht Erle 2	5	3	0	2	9 : 8	9
7	Schwarz-Weiß Buer-Bülse	6	2	1	3	18 : 21	7
8	<b>VfB Kirchhellen 3</b>	<b>5</b>	<b>2</b>	<b>0</b>	<b>3</b>	<b>13 : 20</b>	<b>6</b>
9	SV Hansa Scholven	5	2	0	3	10 : 19	6
10	SuS Schwarz-Blau Gladbeck	5	2	0	3	12 : 22	6
11	DJK Arminia Hassel	6	2	0	4	5 : 25	6
12	YEG Hassel 3	6	1	1	4	16 : 17	4
13	SV Preußen Sutum 2	5	1	1	3	9 : 12	4
14	SuS 05 Beckhausen 2	6	1	1	4	13 : 19	4
15	DJK Teutonia Schalke 2	5	1	0	4	7 : 24	3
16	Wacker Gladbeck	4	0	0	4	3 : 29	0

## VfB Kirchhellen IV - VfL Grafenwald II 2:0

Dieses Spiel sollte als richtungweisend für den weiteren Saisonverlauf gelten. Grafenwald war zwar nur als 7. in der Tabelle zu Gast, jedoch hatten die Wöller auch erst zwei Spiele in dieser Saison absolviert. Bei einem Sieg könnte man wichtige Zähler einfahren und könnte die aktuelle Tabellensituation besser einschätzen. Das Trainerduo Lanfermann/Janinhoff setzte wieder auf das gewohnte 4-3-3 System. Durch die Überzahl im Mittelfeld machte man den bisherigen Gegnern immer wieder das Leben schwer und konnte so 5 Siege aus 5 Spielen holen. So startete das Spiel pünktlich um 13:15 Uhr und Grafenwald kam direkt zur ersten dicken Chance. Grafenwalds offensive Außenverteidiger überrannten Kirchhellens 3'er Mittelfeld, die scharfe Flanke von links konnte jedoch nicht perfekt verwertet werden und der Ball landete am Außennetz. Die Vierte war nun wach und spielte in der Defensive mit einem 4-5-1 System, das zu einem 4-3-3 im Angriff umgestellt werden sollte. Dies war der Matchplan den Janinhoff/Lanfermann von außen vorgaben und die Vierte setzte dies sehr gut um. Der VfB bestimmte so in der ersten Halbzeit das Spiel und kam immer

wieder zu aussichtsreichen Situationen vor dem Tor der Wöller. Ein guter Ball in die Spitze auf Buchwald ging nur knapp daneben. Den darauffolgenden Torabstoß führten die Wöller kurz aus und Bußmann konnte im Aufbauspiel den Ball abfangen. Aus 16 Metern schweißte er das Leder rechts in den Winkel ein. Das nötige Selbstvertrauen dafür hatte er sich schon vor dem Spiel geholt, als er sagte, dass er mindestens einmal netzen würde. Ein Bußmann, ein Wort. Keine 10 Minuten später konnte der VfB auf 2:0 erhöhen. Den eingeschnibbelten Eckball von Benschke Risthaus auf den ersten Pfosten konnte das Geburtstagskind Lucas Buchwald gekonnt einköpfen. Mit einem 2:0 ging man so in die Halbzeit.

Im weiteren Spielverlauf rührte die Vierte Beton an und Grafenwald fand keine Mittel dieses Bollwerk zu durchbrechen. Bälle hinter die Kette wurden von Keeper Aaron Schwandt erneut

überragend abgefangen und gegen die Vielzahl von blau-weißen Beinen waren auch keine Dribblings erfolgreich.

Kirchhellen verwaltete das Ergebnis und konnte auch hier das 2:0 erfolgreich über die Zeit bringen. Risthaus hatte in der 85. Minute noch die Chance auf das 3:0, der Ball prallte aber gegen den Pfosten. Auch Ben Dieckmanns Fernschuss aus 35 Metern wurde zu lang und landete knapp hinter dem Tor.

So begrüßt Kirchhellen auch nach 6 Spieltagen weiterhin ungeschlagen von der Tabellenspitze mit einem Torverhältnis von 37:1.



## Spielplan Hinrunde

27.08.21	TSV Feldhausen - VfB IV	0 : 8
05.09.21	VfB IV - Wacker Gladbeck II	16 : 0
12.09.21	SC Hassel II - VfB IV	0 : 4
19.09.21	VfB IV - VfL Resse 08 III	5 : 1
26.09.21	Spvvg Middelich-Resse III - VfB IV	0 : 2
03.10.21	VfB IV - VfL Grafenwald II	2 : 0
10.10.21	SV Horst 08 IV - VfB IV	:
17.10.21	VfB IV - SW Gelsenkirchen-Süd II	:
24.10.21	BV Rentfort IV - VfB IV	:
31.10.21	VfB IV - BV Horst-Süd II	:
07.11.21	DJK Arminia Hassel II - VfB IV	:
14.11.21	VfB IV - Spvgg Westfalia Buer II	:
28.11.21	SSV Buer III - VfB IV	:
05.12.21	VfB IV - VfL Grafenwald IV	:
12.12.21	SB Gladbeck II - VfB IV	:
19.12.21	VfB IV - Adler Ellinghorst II	:

## Tabelle nach dem 4. Spieltag

	1	2	3	4	5	6	7	8	9	10	11	12	13	14	15	16	17
VfB Kirchhellen 4	6	6	0	0	37 : 1	18											
SC Hassel 2	5	4	0	1	26 : 6	12											
VfL Grafenwald 4	5	4	0	1	20 : 5	12											
SW Gelsenkirchen-Süd 2	6	4	0	2	24 : 11	12											
SSV Buer 07/28 3	5	4	0	1	22 : 10	12											
BV Rentfort 4	6	3	1	2	25 : 10	10											
Schwarz-Blau Gladbeck 2	5	2	2	1	17 : 8	8											
SV Horst-Emscher 08 4	5	2	1	2	13 : 12	7											
VfL Grafenwald 2	3	2	0	1	16 : 6	6											
VfL Resse 08 3	4	2	0	2	16 : 15	6											
DJK TSV Feldhausen 66	6	1	3	2	15 : 20	6											
BV Horst Süd 2	6	1	2	3	12 : 32	5											
DJK Arminia Hassel 2	5	0	3	2	6 : 14	3											
Wacker Gladbeck 2	5	1	0	4	8 : 41	3											
Adler Ellinghorst 2	5	1	0	4	8 : 45	3											
SpVgg Westfalia Buer 2	6	0	2	4	7 : 18	2											
SpVgg Middelich-Resse 3	5	0	0	5	6 : 24	0											



## DIE SPARKASSE PRÄSENTIERT

### 1. Mannschaft



Selm	2
Fannasch	1
Kleine-Wieskamp	1
Schmücker	1

### 2. Mannschaft



Bühler	5
Zanni	2
Schwandt	2
Igelbüscher	1
Kretschmann	1

### 3. Mannschaft



Wolters	2
Greif	2
Schulte-Terhusen	2
Jansen	1
Igelbüscher	1
Peter	1
Hetkämper	1
Miermann	1
Balke	1

### 4. Mannschaft



Flockert	8
Risthaus	5
Laugisch	4
Ridder	4
Peter	3
Buchwald	3
Borgmann	2
Vosbeck	2
Bussmann	2
Lettau	1
Schenke	1
Dieckmann	1
Miermann	1

**Getränke - Fachhandlung  
Fassbier - Vertrieb**

**Getränke Kockers**

**Blaufärberweg 21 - 46244 Bot.-Kirchhellen  
Telefon: 0 20 45 / 74 00**

**HERREN SALON  
SCHWARTZ**

Hauptstraße 21 • 46244 Bottrop-Kirchhellen

Öffnungszeiten:

Di. - Fr. 8:30 - 18:30 Uhr

Sa. 8:00 - 13:00 Uhr

[www.herrensalon-schwartz.de](http://www.herrensalon-schwartz.de)



0 20 45 /  
4 14 50 70



AKTUELL.  
INFORMATIV.  
LEBENDIG.

Politik

Gesellschaft

Kultur

Lifestyle

Für Sie vor Ort

Hier finden Sie u.a. auch  
viele Fotostrecken und  
Infos zu Unternehmen...

ALLES in und rund um Kirchhellen  
auf nur EINER Internetseite!

[www.kirchhellen.online](http://www.kirchhellen.online)



Ihr Partner für Bus- & Gruppenreisen

**BOKA-Tours GmbH**

Schulze-Delitzsch-Straße 1 • 46244 Bottrop/Kirchhellen  
Tel. 02045 / 407330 • Fax 02045 / 407331  
info@boka-tours.de • www.boka-tours.de

*Für die schönsten  
Tage im Jahr...*

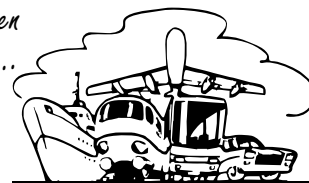

**Gahlener Reiseshop**

Pauschalreisen • Kreuzfahrten  
Städtereisen • Rundreisen • Kegeltouren

**Gahlener Reiseshop • Inh. Christoph Wrobel**

Kirchstraße 89 • 46514 Schermbeck/Gahlen  
Tel. 02853/91648 • Fax 02853/91648  
info@gahlener-reiseshop.de • www.gahlener-reiseshop.de



**Autoglas  
Thomas Altenbeck**

Heinrich Hertz Str. 4a • 46244 Bottrop • Tel.: 02045-414640 • Fax: 02045-414620 • www.wintec.de • bottrop@pkwglas.de

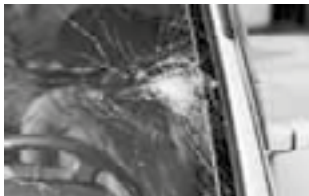

**Damit das nicht passiert**

unser unverbindlicher Scheiben - Check

24 Std. Auftragsannahme  
freecall 0800-000-3-000

Anrufen - Termin machen - Reinschauen

**Reifen GEDIK**



Alle Fabrikate

Alle Fabrikate

Pelsstraße 39 - 46244 Bottrop

Telefon: 0 20 45 . 75 94 - Fax: 0 20 45 . 8 42 56 - Handy: 0172 . 2 76 32 37

e-Mail: adamreifen@hotmail.com - web: www.reifengedik.de



## Positive Halbzeitbilanz der U13 I

Mit dem dritten Sieg in Folge hat die U13 I des VfB Kirchhellen die erste Hälfte der Bezirksliga-Hinrunde erfolgreich absolviert.

Angetreten mit dem Ziel, den Abstieg zu vermeiden, hat sich die aus Alt- und Jungjahrgang neu zusammengestellte Mannschaft in den bisher 5 Partien einen gesicherten Platz im Mittelfeld der Tabelle erspielt. Auch wenn der Start in die Saison mit Blick auf die Ergebnisse der ersten Spiele nicht unbedingt vielversprechend verlief, ließ der jeweilige Verlauf doch erkennen, dass mehr Potential in der Mannschaft steckt, als die Resultate erkennen ließen.

Beim Auftakt der Meisterschafts-Runde gegen die Spielvereinigung aus Vreden zeigten sich die Kirchhellener spielerisch überlegen und erarbeiteten sich viele gute Chancen. Nervosität beim Abschluss verhinderte jedoch einen Torerfolg, so dass dem Gegner ein glückliches Tor nach einer Ecke zum Sieg reichte.

Mit dem TuS Haltern wartete im zweiten Spiel bereits ein echter Brocken auf die Jungs aus unserem Dorf. Dementsprechend groß war der Respekt in der Anfangsphase, in der der Gegner fast ungehindert kombinieren konnte und fast zwangsläufig mit 1:0 in Führung ging. Nur eine starke Torwartleistung verhinderte einen höheren Rückstand. Mit zunehmender Spieldauer legten die Kirchhellener Jungs aber ihre Zurückhaltung ab, kamen besser ins Spiel und gestalteten die zweite Halbzeit auf Augenhöhe, ohne aber am Ergebnis etwas ändern zu können.

Mit dem Heimspiel gegen den TSV Marl Hüls begann dann die kleine Siegesserie des Teams von der Loewenfeldstraße. Durch hohes Pressing, schnelles Kombinationsspiel und eine diesmal sehr gute Chancenverwertung reichte bereits eine Halbzeit, um das Spiel zu entscheiden. Nach der 3:0 Pausenführung kamen die Marler in einer umkämpften zweiten Hälfte nur noch zum 3:1-Anschlusstreffer.

Mit dem gleichen Ergebnis endete das Spiel gegen die SpVgg Erkenschwick. In diesem Spiel kam der deutlich stärkere VfB zwar wieder zu vielen Torgelegenheiten. Es zeigte sich jedoch in vielen Szenen die schon überwunden geglaubte Abschluss-Schwäche, wodurch es das Team verpasste, etwas für das Torverhältnis zu tun. Stattdessen nutzte der Gegner eine seiner wenigen Chancen zum 3:1-Endstand.

Einen ebenfalls ungefährdeten Sieg konnten die Jungs am letzten Samstag gegen Horst-Emscher einfahren. Insgesamt überlegene Kirchhellener ließen den hauptsächlich mit langen Bällen operierenden Gelsenkirchenern nur wenige Möglichkeiten und gewannen durch teilweise schön herausgespielte Treffer verdient mit 3:0. Mit nun 9 Punkten auf der Haben-Seite, geht die Mannschaft motiviert in die nächste Trainingswoche und wird versuchen, den Kontostand im kommenden Spiel gegen den Erler SV weiter zu erhöhen.

## U13 II kämpft sich durch

Am frühen Samstag folgten die Kirchhellener einer Einladung von Horst 08 zum freundschaftlichen Leistungsvergleich. Die Gegner hießen Horst 08 D2, Horst 08 D3 sowie Erle 08 D3. Im Vordergrund standen viel Spielzeit und wenig Standzeit - so wurde im Modus „Jeder gegen Jeden“ und parallel auf zwei Feldern gespielt. Eine in Summe wirkliche top Orga mit 100 Minuten Spielzeit plus Achtmeterschießen. Die Kirchhellener präsentierten sich in allen Spielen defensiv sehr sattelfest und ließen mit Torwart Jamali kein Gegentor zu. Vorne wurden zwar viele gute Möglichkeiten ausgelassen, aber dennoch zwei knappe 1:0-Erfolge gegen Horst eingefahren und ein deutliches 8:0 gegen Erle 08.

**Kader:** Jamali, Philipp, Eric, Niels, David, Leandro, Johann, Florian, Maxi D., Max E., Lasse, Elias.

**Tore:** Johann (2), Eric, Max E. (2), Elias (2), David (3).



# WiFi GmbH

## Wirtschafts- und Finanzberatungs

**Wollen Sie Ihre Immobilie verkaufen oder vermieten?  
Wir helfen Ihnen kostenlos.**

WiFi Wirtschafts- und Finanzberatungs GmbH  
Wehlingsweg 4 ▪ 45964 Gladbeck  
Tel. 02043 / 939228 ▪ Email: [wifi-gladbeck@t-online.de](mailto:wifi-gladbeck@t-online.de)

**STRATMANN**   
Bestattungen

*Jedem Leben ein Zeichen setzen*

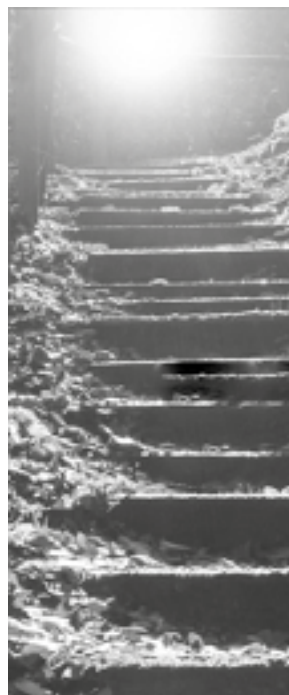

46244 Bottrop-Kirchhellen  
Hackfurthstraße 5  
Tel: +49 20 45 - 24 17  
Fax: +49 20 45 - 8 38 23

45966 Gladbeck-Rentfort  
Kampstraße 2  
Tel: +49 20 43 - 98 78 11

[info@stratmann-bestattungen.de](mailto:info@stratmann-bestattungen.de)  
[www.stratmann-bestattungen.de](http://www.stratmann-bestattungen.de)

**T**ischlerei  
**S**urmann 

**Tischlerei  
Christian Surmann**  
Heuweg 20  
46244 Kirchhellen  
Tel.: 02045 - 67 47  
Mobil: 0171 - 3 41 02 77

**Werkstatt**  
Bottroper Str. 22  
46244 Kirchhellen  
Tel.: 02045 - 8 41 04  
Fax: 02045 - 8 53 77

[www.tischlerei-surmann.de](http://www.tischlerei-surmann.de)

Seit 1975

  
**EISCAFE**

Frühstück täglich 9<sup>00</sup> - 12<sup>30</sup> | sonntags 10<sup>00</sup> - 12<sup>30</sup>

Hauptstr. 43 | 46244 Kirchhellen  
Tel. 02045 - 81 580





## U13 III baut Serie weiter aus

Die U13 III konnte seine Serie bei Hansa Scholven weiter ausbauen und setzte sich nach einem ungefährdeten 5:0-Erfolg an die Spitze der Tabelle.

In der ersten Viertelstunde war das Spiel noch sehr zerfahren, die Jungs vom VfB schienen noch nicht ganz wach und etwas kraftlos. Jedoch nach einem Doppelwechsel nach 20min. wurden die Lebensgeister geweckt.

Die Jungs waren nun auf der Höhe. Kaum gewechselt konnte durch eine gekonnte Passstaffette das 1:0 durch Nikola erzielt werden. Kurze Zeit später erhöht Lukas durch einen gezielten Weitschuss zum 2:0. Der Bann war gebrochen. Mit 2:0 ging es in die Pause.

Kurz nach Wiederanpfiff gelang Lennart B. eine tolle Einzelleistung, die zum sehenswerten 3:0 führte. Nun hatten die Jungs vom VfB

leichtes Spiel. Man konnte sich viele Chancen herausspielen, die leider ohne Tor blieben. In der Schlussphase gelangen Felix noch zwei tolle Tore zum verdienten 5:0-Endstand und zur ersten Tabellenführung. Tolle Leistung von allen Seiten!!!

**Kader:** Adnan, Phil, Lukas, Lennart B., Hendrik, Nikola, Clemens, Niklas, Felix, Nico



**Vereinte Volksbank eG**  
Dorsten · Kirchhellen · Bottrop

*PRÄSENTIERT DIE NÄCHSTEN HEIMSPIELE DER JUGENDABTEILUNG*

### 09.10.2021

U13 III – TV Asberg 10.30 Uhr  
U9 – SuS 09 Dinslaken II 10.30 Uhr  
U13 II – SV Wanne 1911 II 12.00 Uhr  
U15 I – VfB Hüls 15.00 Uhr

### 17.10.2021

U15 II – Lowick II 11.15 Uhr

### 19.10.2021

U15 II – TSV Bayer-Dormagen 18.00 Uhr

### 23.10.2021

U15 II – SSV Buer U13 I 13.00 Uhr  
U15 – TSV Marl-Hüls 15.00 Uhr

### 24.10.2021

U13 I – DJK TuS Hordel 09.30 Uhr  
U19 – Genc Osman 11.00 Uhr



## Fischer Marmor

Exclusives aus Granit und Marmor



Fachgerechte Maßarbeiten  
Küchenarbeitsplatten  
Thekenplatten  
Fensterbänke  
Treppenstufen  
und vieles mehr...

Hegestraße 17 | 46244 Kirchhellen  
Telefon (02045) 2563 | Telefax (02045) 6842

über 50 Jahre meisterhaft

**maler  
brauckmann**  
exclusive raum- und fassadengestaltung

- malerstudio • innengestaltung
- wärmedämmung • bodenbelagsarbeiten
- fassadengestaltung • trockenbau

am Schölsbach 11 | 46244 bot.-kirchhellen  
telefon 0 20 45 - 38 35 | fax 0 20 45 - 8 31 06  
[www.maler-brauckmann.de](http://www.maler-brauckmann.de)

UNSER DORF  
UNSER VEREIN

VfB 1920



&

TEAMSPORT  
**Philipp**

präsentieren das

## JUBILÄUMS-POLO

JAKO Polo Base in marine blau  
mit Jubiläumslogo und Nackenflock



10 % des Verkaufspreise  
gehen an ein Jugendprojekt  
von [www.philippneri.de](http://www.philippneri.de)

Bestellungen schriftlich an die Loewenfeldstraße 16  
oder [jubipolo@vfb-kirchhellen.de](mailto:jubipolo@vfb-kirchhellen.de)



**Aktion läuft noch bis  
zum 31. Oktober!**

# CB

## **Autohaus Christoph Bellendorf**

**SPEZIELLER SERVICE IST UNSERE STÄRKE**

Pelsstr. 35 - 46244 Bottrop Kirchhellen

Tel: (0 20 45) 60 00 - <http://www.bellendorf.de>



ŠkodaService



SEAT



## Aus der Vielfalt des Schiedsrichterwesens

Vor zwei Wochen war Maik Koch bei der Bezirksligapartie (BL 9) zwischen Blau Gelb Schwerin und VfL Kemminghausen in Castrop Rauxel angesetzt.

In der ersten Halbzeit war die Partie recht einseitig und so gingen die Gäste recht schnell mit 3:0 in Führung. Mit diesem Ergebnis ging es dann in die Halbzeit.

Nach dem Seitenwechsel sah es so aus, als wenn die beiden Teams die Trikots getauscht hätten, da von jetzt an nur noch die Gastgeber spielten. Schwerin ist auch noch bis auf 2:3 herangekommen, der Ausgleich wollte aber nicht mehr fallen.

Letzte Woche Samstag war Maik in der LL4 bei der Begegnung zwischen Viktoria Heiden und TuS 1910 Wiescherhöfen als Beobachter unterwegs.

Es war eine einseitige Partie in der der 14. gegen den Tabellenletzten antrat und haushoch überlegen die Gäste mit 7:0 (4:0) wieder zurück nach Hamm schickte.

Das gute und sympathische SR-Team aus Tecklenburg brachte eine gute Leistung, konnte bei solch einem Spiel allerdings nicht sein ganzes Können unter Beweis stellen.

Am Sonntag hatte Maik Dienst und während der Bereitschaft Zeit seine Berichte zu schreiben.

Unsere beiden jungen Kollegen Marlon Neumann und Sebastian Schitzik waren in der Verbandsliga bei einem Kollegen aus Ibbenbüren an der Linie. Die Partie SuS Neuenkirchen gegen den Delbrücker SC im

Waldstadion in Neuenkirchen vor ca 400 Zuschauern lässt auf ein gutes Spiel hoffen. Die Gäste führen früh mit 2 Toren jedoch ist das Spiel gefühlt offen. Schnell kommt der Treffer von Heim und es steht nur noch 1:2. Zwei schwierigen Strafraumszenen folgen und es scheint als wäre alles wieder drin. 2 schwierigen Strafraumszenen folgt ein Feldverweis der Gäste in der 82. In der 8. Minute der Nachspielzeit schießt Neuenkirchen den Ausgleichstreffer. Letzten Sonntag war Marlon bei dem Oberliga -SR Cengiz Kabalakli in Wacker Obercastrop an der Linie. Die Besonderheit im Spiel: Der Torwart der Heimmannschaft machte kurz vor dem Strafraum ein Handspiel zur Verhinderung einer klaren Torchance. Rot. Nach 61 Minuten war dann das Spiel für ihn beendet. Trotz Unterzahl gewann Heim das Spiel mit 3:1.

Am Freitag, den 17.09.2021 waren Uli Sabellek und Karl-Heinz Tripp als Chaperon auf Schalke eingeteilt. Eine Dopingkontrolle war allerdings nicht vorgesehen.

So mussten beide sich mit einem grausamen Spiel der Schalker zufriedengeben.

Das Spiel hatte eigentlich keinen Sieger verdient. Aber wie so oft in letzter Zeit: Schalke hatte kein Glück und es kam auch noch Pech dazu. Übrigens: die Stadion-Bratwurst war teuer und nicht gut. Wie gesagt: ein verlorener Freitag.

Patrick Sapountzoglou war am letzten WE bei einem internationalen Turnier der Blindenfußballer des FC St. Pauli. Sieger wurde St. Pauli durch ein 1:0 gegen das englische Team von Merseyside Blind FC.

### Zuschauerfrage:

Ein Auswechselspieler der verteidigenden Mannschaft, der wenige Meter neben dem Tor steht, will den Ball aufhalten, der ansonsten ins Toraus gegangen wäre. Er läuft dazu etwa einen Meter aufs Spielfeld, kann den Ball jedoch nicht erreichen. Wie reagiert der Schiedsrichter?

### Antwort:

Der Schiedsrichter gibt einen Abstoß, der Spieler wird erwartet. Der Spieler betritt zwar unerlaubt den Platz, er übt aber keinen Einfluss auf das Spielgeschehen (Spielen des Balles/Behindern des Gegners) aus und wird somit auch nicht mit einer Strafbefehl belegt. Hätte der Spieler den Ball berührt, hätte es einen Strafstoß gegeben.

Bis zum nächsten Mal.  
Das SR-RED Team



**Bottrop** Wartung und Reparatur von LKW  
 An der Knippenburg 113 • 46238 Bottrop • Tel. (02041) 68 90 71 • Fax 6 44 89

SCHRAVEN

TRUCK & TRAILER SERVICE

**XL SERVICE**  
PER TRANSPORT

**truckdrive**  
DIE MARKEN-  
 WERKSTATT

Stollenstraße 19 • 45966 Gladbeck • Tel. (02043) 4 67 10-0 • Fax 4 67 10-71

Gladbeck

Wartung und Reparatur von PKW/LKW

UNSER DORF  
UNSER VEREIN



Ihr Mazda-Vertrauenshändler

ÜBER  
35 JAHRE!

Autohaus  
**ROTTMANN** GmbH  
Ihr Team für Qualität und Leistung

Reparaturen aller  
Fahrzeugmodelle

Ihr Partner für Mazda –  
Neufahrzeuge  
und Gebrauchtwagen

Ständige  
Aktionsangebote

Raiffeisenstr. 9 | 46244 Kirchhellen | Tel. 02045 82626 | [www.mazda-autohaus-rottmann.de](http://www.mazda-autohaus-rottmann.de)

Bio-Metzgerei & Catering

*Scharun*

Leidenschaft & Tradition seit 1912



**Auf die Qualität unseres Fleisches ist Verlass!**

Durch **tierartgerechte Haltung**, ökologisches Futter – ohne Antibiotika oder sonstige Zusätze –  
sowie **schonende Schlachtung** erhält unser Fleisch stets seinen **natürlichen Geschmack!**

**Biometzgerei Scharun**

Bottrop City: Poststraße 10 • Tel 02041 20646  
Kirchhellen: Hauptstraße 47A • Tel 020 45 7471  
[www.scharun.de](http://www.scharun.de)



DE - ÖKO - 003



## Ü32 holt erneut den Kreispokal nach Kirchhellen

Am 25.09. traf unsere Ü32 im Kreispokalfinale auf YEG Hassel. Bei bestem Fussballwetter erwischten die Sportskameraden aus Hassel, durch eine fehlerhafte Zuordnung nach einem Eckball, den besseren Start und gingen mit 0:1 in Führung. Der VfB tat sich im Spielverlauf durchweg schwer die spielstarken Gelsenkirchener in ihre Schranken zu weisen. Immer wieder produzierte der VfB

leichte Ballverluste im Mittelfeld wodurch der Gegner mit langen, gezielten Bällen auf die Außen sein Glück suchte. Wie in letzter Zeit jedoch üblich konnte unsere Truppe sich abermals auf unseren Top-Torschützen verlassen. So war es Sven Igelbüscher der mit seinem Dreierpack die Trophäe nach Kirchhellen schoss.

Endergebnis 4:2! Der Sieg wurde im Anschluss in der Klosterbude begossen.

**Kader:** Lux, Ziegler, Tancyus, Wiwerink, Wittig, Zeidler, Berns, Igelbüscher, Schlebach, Verstege, Vittori, Händchen, Slossarek, Rott, Samland, Siebe, Ewald, Kuschel

**Tore VfB:** Igelbüscher (3), Wiwerink (1)



## Neue Trikots für unsere Truppe!

Die Alte Herren bedankt sich bei der Firma berns Immobilien ([www.berns-immobilien.de](http://www.berns-immobilien.de)) für einen neuen, auffälligen Trikotersatz. Dieser kam bereits im Spiel gegen die

Schalker Traditionsmannschaft sowie im Kreispokalfinale zum Einsatz. Durch den Geschäftsinhaber Bastian Berns, zugleich auch Mitspieler in den eigenen Reihen, hoffen wir

auf weitere gute Zusammenarbeit mit vielen Titelgewinnern.

**Sascha Fehrenberg · Carolin Breilmann**

**Wir versichern Ihnen: Wir versichern Sie gut!**

Ihr **Debeka** - Team  
Versichern · Bausparen

**Ein Vergleich lohnt sich!**

Krankenversicherung · Altersvorsorge  
Sachversicherung · Bausparen · KFZ

Bottroper Str. 31 | 46244 Bottrop-Kirchhellen | Telefon (02045) 960 860

## VfB InTeam

Unsere Tribünenkratzer feierten am 22.09 Sommerfest. Aber es wurde nicht nur gefeiert, sondern auch malocht. In gewohnter Manier wurde ohne Ende angepackt und wieder einiges erreicht.

Am Ende des Tages konnte man einen Mega-Transfer für sich gewinnen. Jupp Heinrichs schließt sich mit sofortiger Wirkung den Jungs der Tribünenkratzer an. Auf seine Expertise wollte und konnte man nicht verzich-

ten. Mit seinen ersten Handgriffen hat er sich bereits super eingebracht.

Es wurde aber nicht nur gekratzt und gefeiert. Michael Stratmann führte eine Bestandsaufnahme aller Fanartikel durch und organisierte einen ordentlichen Aufbewahrungsort hierfür.

Vielen Dank an die Tribünenkratzer für Euren unermüdlichen Einsatz. Der VfB ist stolz auf Euch.



## VfB-Jugend am Grill

Beim letzten Heimspiel gegen Hessler 06 gab es eine Premiere am Grill.

Ein zweiköpfiges Elternteam (Jochen + Henry) der D1-Junioren, kümmerten sich um das Wohl der Zuschauer beim Spiel der 1. Mannschaft gegen Hessler 06.

Die Erlöse kommen der Mannschaftskasse zu Gute.

**Ein großes Dankeschön gilt der D1-Jugend von Markus Schneider & Co.**

Interessierte Jugendteams, welche den Verein ebenfalls unterstützen wollen und sich etwas für Ihre Mannschaftskasse dazu verdienen möchten, können sich jederzeit bei Bastian Aversch für ein Heimspiel der 1. Mannschaft anmelden. 0152-26038529



### VfB-Blättchen Stadionzeitung des VfB Kirchhellen

#### Redaktion

Bastian Aversch (verantwortlich)

Klaus Radeck

Jens Kurapkat

Josua Garz

Gerd Tribowski

Ulrich Sabellek

### Kontakt

Bastian Aversch

Telefon: 01522 6038529

info@vfb-kirchhellen.de

www.vfb-kirchhellen.de

# OSTERMANN CENTRUM BOTTROP



Besuchen Sie  
uns auch online:  
**ostermann.de**



**DEUTSCHLANDS VIELSEITIGES EINRICHTUNGS-CENTRUM!  
IMMER EINE IDEE VORAUSS -  
5 WOHN-SPEZIALISTEN IN EINEM CENTRUM!**

**EINRICHTUNGSHAUS  
OSTERMANN**

**DAS FULL-SERVICE  
EINRICHTUNGS-CENTRUM.**  
Hier finden Sie für jeden  
Geschmack und für jedes  
Budget die optimalen Möbel.  
Überzeugen Sie sich selbst!



Alles sofort für  
Dein Zuhause

**TRENDS**

by **OSTERMANN**

**SOFORT WOHNEN.**  
Das Ideencenter, jung,  
cool, stylish, retro oder  
witzig. Wohnweisende  
Einrichtungsideen gleich  
zum Mitnehmen.



Design  
zum  
In-Preis!

**LOFT**  
by **OSTERMANN**

**RÄUME NEU ERLEBEN**  
LOFT bietet Design-  
Möbel für alle, die sich so  
einrichten wollen, wie es  
ihrem eigenen Lebensstil  
entspricht.



Alles sofort  
fürs Kind

**Baby**  
TRENDS  
by **OSTERMANN**

**ALLES SOFORT  
FÜRS KIND**  
Der Mega-Fachmarkt für  
unsere jüngsten Kunden.  
Das komplette Babysortiment  
von Autositz bis Kuscheltier.



**KÜCHEN-  
FACHMARKT**

**KÜCHEN  
CENTRUM**

**1 CENTRUM, 4 WELTEN  
UND 1000 ALTERNATIVEN!**  
Alles unter einem Dach!  
Die ganze Welt der Küchen –  
präsentiert in 4 einzigartigen  
Fachbereichen.



**ÖFFNUNGSZEITEN: Mo - Sa: 10.00 - 20.00 Uhr • Das Restaurant ist bereits ab 9.00 Uhr für Sie geöffnet!**

**OSTERMANN  
CENTRUM BOTTROP**

Gewerbepark Bottrop Boy/Welheim an der  
B224 zwischen A2 u. A42, Ruhrölstr. 1  
Telefon 0 20 41 - 4 74 20

Einrichtungshaus Ostermann GmbH & Co. KG • Firmensitz: Fredi-Ostermann-Str. 1-3, D-58454 Witten



Buslinie 260, Haltestelle  
Am Jugendkombihaus

Über 100.000 Artikel auf  
**ostermann.de**  
im Online-Shop

Die großen Einrichtungs-Centren in NRW und auf [ostermann.de](http://ostermann.de)  
**OSTERMANN**



# Gemeinsam ist einfach.

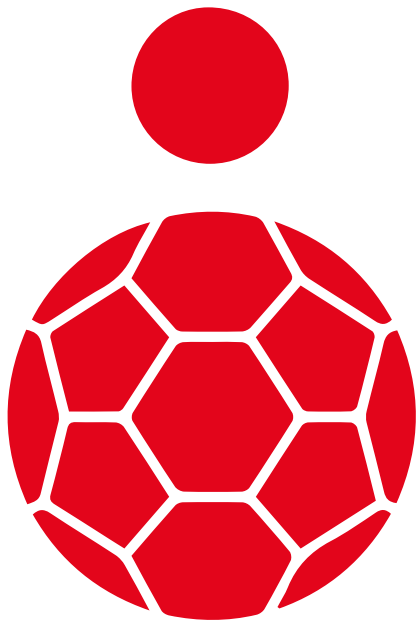

[www.sparkasse-bottrop.de](http://www.sparkasse-bottrop.de)

**Das Team an  
eurer Seite:**

**Die Mannschaft  
der Sparkasse  
aus Kirchhellen.**



Wenn's um Geld geht

**Sparkasse  
Bottrop**