



## VfB Kirchhellen - BV Rentfort

### Das Spiel ist erst vorbei, wenn der Schiri abpfeift

Fünf Punkte sicherte sich die 1. Mannschaft in den letzten Wochen durch wichtige Tore nach Anbruch der Nachspielzeit. Auch wenn das heutige Spiel gegen den Nachbarn aus Rentfort auch gerne früher zu Gunsten des VfB entschieden sein darf, wird sich auch niemand beschweren, wenn das Netz wieder erst nach der 90. Minute zappelt. Der Gast

aus Gladbeck, gegen den die Blau-Weißen im Hinspiel mit 3:4 unterlagen, belegt momentan den fünften Tabellenplatz und wartet bereits seit fünf Pflichtspielen auf einen Sieg. Das Kirchhellener Verletzungslazarett lichtet sich schrittweise und das Team um Kapitän Fabian Mohs hofft auf wichtige Zähler im Kampf um den Klassenerhalt.



Sonntag

**10. April 2022**

**15.15 Uhr**

**Bezirkssportanlage**

**Kirchhellen**

(Kunstrasenplatz)

**Vorspiel**

**Anstoß 13.00 Uhr**

**VfB Kirchhellen II**

**Eintracht Erle**

(Kunstrasenplatz)

**Auswärtsspiele**

**Anstoß 13.00 Uhr**

**SG Preußen Gladbeck II – VfB III**

**Anstoß 13.15 Uhr**

**SW Gelsenkirchen-Süd II – VfB IV**

## Ihre Apotheke mitten im Dorf

Mit uns ist jeder Schuss ein Tor, denn Beratung und Leistung werden bei uns GROSS geschrieben.



### Öffnungszeiten

Mo.- Fr. von 08.00–19.00 Uhr  
Sa. von 08.00–14.00 Uhr  
durchgehend geöffnet

Wir beraten nicht nur persönlich und diskret, sondern auch qualifiziert und anerkannt zertifiziert in allen Fragen rund um:

**Arzneimittel und Homöopathie | Phytothek (Kompetenzapotheke für pflanzliche Therapie) | Diabetes | Inkontinenz | Ernährung und Kosmetik | Kompressionsstrümpfe | AMTS qualifizierte Apotheke | (Reise-) Impfpfehlungen**

Daneben haben Sie die Möglichkeit, direkt in der Apotheke verschiedene Bestimmungen durchführen zu lassen wie:

**Blutzucker | Cholesterin (HDL, LDL und Triglyceride) | Gerinnung (Quick, INR) | Hauttypen**

Nutzen Sie auch unseren kostenlosen Abhol- und Lieferservice von Rezepten und von uns geführten Waren, denn **Service ist unser Rezept!**

# Volksbank

Herzlichen  
Glückwunsch,  
VfB!



# „Glückwunsch!“

Jeder Mensch hat etwas, das ihn antreibt.

Wir machen den Weg frei.

Vereinte  
Volksbank eG







## Liebe Vereinsmitglieder, Gäste und Freunde des VfB Kirchhellen,

in unserem Leitbild heißt es: „Der VfB Kirchhellen lebt vor allem durch das Ehrenamt und das Engagement seiner Mitglieder.“ Doch dieser, fast schon in Stein gemeißelter Grundsatz, scheint ins Bröckeln geraten.

Auf unserer Homepage gibt es einen Link auf das Ehrenamt. Dort heißt es auffordernd: „Wenn auch Du den Verein ehrenamtlich unterstützen willst, dann melde Dich bei uns! Wir können in allen Bereichen ehrenamtliche Helfer gebrauchen.“

Diese sicher gut gemeinte, aber in die digitale Anonymität gerufene Aufforderung, hat leider keine Resonanz hervorgerufen. Auch ein fast schon wöchentlicher Hilferuf in eine Whatsapp-Gruppe mit 24 engagierten Mitgliedern „Wer kann am Sonntag die Brötchen bei Kläsener abholen!“ ist ignoriert worden. Auf das Stellengesuch im Blättken „Stadionsprecher gesucht“ hat sich bis heute niemand gemeldet.

Auch der neu gewählte Vorstand kennt keinen Zauberspruch, um Ehrenamtliche zu gewinnen. Aber ich bin auch davon über-

zeugt, dass die Gewinnung von Ehrenamtlichen keine Zauberei sein sollte. Um ein funktionierendes Vereinsleben mit Leben zu füllen, brauchen wir dringend noch mehr Freiwillige, die mit Engagement, zuverlässig Aufgaben für unseren Verein übernehmen. Nur gemeinsam sind wir eine starke Gemeinschaft!

Die Aussage „Wir können in allen Bereichen ehrenamtliche Helfer gebrauchen.“, hat schlicht und ergreifend keine Gültigkeit und Aussagekraft mehr. Richtig ist: „Wir müssen in allen Bereichen dringend Ehrenamtliche finden!“. Gesucht werden Sprecher und Techniker, Griller und Kassierer, Boten und Helfer.

Um das aktive Vereinsleben des VfB Kirchhellen reibungslos zu organisieren, benötigen wir 100 Ehrenamtliche, zuzüglich der ohnehin schon 50 Engagierten im Jugendbereich. Dem Aufruf auf der jüngsten Jahreshauptversammlung folgten bereits 16 Mitglieder. Sei Du auch dabei und melde Dich bei einem Verantwortlichen im Vorstand.

Ergebnis soll ein breites Netzwerk werden, auf das wir zukünftig zurückgreifen können. Und dieses Netzwerk soll auch die Gemeinschaft beim VfB Kirchhellen widerspiegeln. Die Gemeinschaft, die den inneren, wertvollen Kern des VfB Kirchhellen ausmacht. Ich freue mich auf eine große Resonanz.

Ein gutes Wochenende und einen erfolgreichen Sonntag!



**Georg Garz**  
1. Vorsitzender

**Sascha Fehrenberg · Carolin Breilmann**

***Wir versichern Ihnen: Wir versichern Sie gut!***

Ihr **Debeka** - Team  
Versichern · Bausparen

**Ein Vergleich lohnt sich!**

Krankenversicherung · Altersvorsorge  
Sachversicherung · Bausparen · KFZ

**Bottroper Str. 31 | 46244 Bottrop-Kirchhellen | Telefon (02045) 960 860**

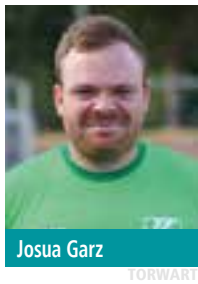

Josua Garz

TORWART



Alexander Groß

TORWART



Robin Kemmann

TORWART



Max Bertlich

ABWEHR



Paul Engel

ABWEHR



Silas Fannasch

ABWEHR



Nico Graf

ABWEHR



Stefan Große-Venhaus

ABWEHR

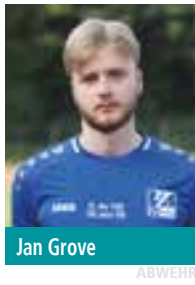

Jan Grove

ABWEHR



Lars Josten

ABWEHR



Timon Kleine-Wieskamp

ABWEHR



Lars Streich

ABWEHR



Chris Isaias

MITTELFELD



Moritz Jansen

MITTELFELD



Luca Kleine-Wieskamp

MITTELFELD



Sascha Markmann

MITTELFELD



Louis Martin

MITTELFELD



Fabian Mohs

MITTELFELD



Max Rissel

MITTELFELD



Benedikt Schnieder

MITTELFELD



Max Stratmann

MITTELFELD



Marc Baßenhoff

MITTELFELD



Lars Jenke

ANGRIFF



Stefan Kahnert

ANGRIFF



Ferdi Schmücker

ANGRIFF



Dominik Selm

ANGRIFF



Marco Hoffmann

TRAINER



Sascha Wisniowski

CO-TRAINER



Christian Plewa

TORWART-TRAINER



Dominik Plewan

ATHLETIK-TRAINER



Dierk Bußmann

BETREUER



Frank Juznik

BETREUER



**kruse**  
druckhaus  
concept  
print  
digital  
mailing





## Engel können fliegen

Das Trainerteam „Hoffinowski“ haderte nach einem packenden Heimspiel gegen die Sportfreunde Stuckenbusch mit der Frage, ob man das 2:2 als Punktgewinn oder Punktverlust einordnen sollte. Unstreitig kam man bei der Analyse aber zu dem Entschluss, dass das Unentschieden als leistungsgerecht klassifiziert werden kann und die Zuschauer eine starke Energieleistung sahen, bei dem die fußballerische Klasse den zahlreichen Ausfällen zum Opfer fiel. Nach 20 gespielten Minuten schickte eine Kombination aus Ferdi Schmücker und Max Bertlich den an diesem Tage aufopferungsvollen kämpfenden Sascha Markmann auf die Reise, welcher den Ball am herauseilenden Gäste-Schnapper vorbei schob und sich bereits im Vorfeld für eine starke Leistung mit dem Führungstreffer belohnte. Stuckenbuschs Antwort ließ aber nicht lange auf sich warten: Nach einem unnötigen Ballverlust im Mittelfeld zappelte kurz darauf der Ball im Tor von Kirchhellens Keeper Robin Kemmann. Bereits in der Halbzeit blieb mit Max Stratmann schon der zweite Spieler verletzt in der Kabine, nachdem bereits nach 15 Spielminuten Nico Graf passen musste. Stuckenbusch hatte Lunte gerochen, drückte auf die Führung und wurde mit tat-

kräftiger Unterstützung vom Schiedsrichter Wübbelt, welcher eine deutliche Abseitsposition übersah, belohnt. Artistisch wurde es elf Minuten vor Schluss: Ferdi Schmücker flankte lehrbuchmäßig in den Sechzehnmeterraum und der zuvor eingewechselte Lars Jenke nahm den Ball volley und mit so viel Drall, dass die Kugel sich im hohen Bogen ins rechte Toreck senkte. In der Schlussphase wäre dann sogar noch mehr möglich gewesen aber Bertlich's Kopfballchance und Schmücker's Fußgelegenheit fanden nicht den Ball ins gegnerische Tor.

Alles andere als einen Fußballleckerbissen, aber eine standesgemäß spektakuläre Nachspielzeit, sahen die knapp 50 mitgereisten Anhänger in der Vorwoche beim Tabellenletzten Westfalia 04 Gelsenkirchen. Nachdem 41 Spielminuten nichts passierte, konnten die Kirchhellener den ersten, wenn auch negativen, Höhepunkt verzeichnen, als Sascha Markmann sich mit einer vermeintlichen Schwalbe die fünfte gelbe Karte abholte. Die Meinung, dass Markmann in der Situation einen Elfmeter schinden wollte, hatte Schiedsrichter Ahmed Candan wohl exklusiv. Nach dem Seitenwechsel kamen die Kirchhellener

frischer aus der Kabine und hatten durch Lars Jenke und Jan Grove vielversprechende Torgelegenheiten. Noch vielversprechender wurde es in der 59. Minute, als Luca Kleine-Wieskamp alleine auf das gegnerische Tor lief und verfehlte. Die ausgelassenen Chancen rächten sich in der 72. Minute dadurch, dass der erste Gelsenkirchener Torschuss aus der Distanz direkt im Kirchhellener Netz einschlug. Das Spiel schien gelaufen, die Stimmung beim Kirchhellener Tross war auf dem Tiefpunkt, als „Hoffinowski“ noch das letzte Ass aus dem Ärmel zauberte und die extrem angeschlagenen Kicker Fabian Mohs (Ohroperation) und Julian Thimm (Aufbautraining nach Arm-OP) einwechselte. Eine Kombination von den beiden war es dann auch, die in der 90. Spielminute, Thimm auf Turban-Mohs, für das 1:1 sorgte. Im direkten Gegenzug musste Keeper Robin Kemmann nochmal sein Können unter Beweis stellen, bevor Julian Thimm in der 92. Spielminute eine Flanke in den Strafraum schlug. Verteidiger Paul Engel, der mit Engelsgeduld nach vorne rückte, öffnete seine Flügel, flog mit Engelskraft in den Ball hinein und setzte den Flugkopfball zum umjubelten Siegtreffer in den Winkel.



## 22. Spieltag (03.04.2022)

Westfalia 04 GE	- VfB Kirchhellen	1 : 2
VfB Hüls	- SG Suderwich	6 : 0
SV Hessler 06	- TSG Dülmen	0 : 1
SC Hassel	- FC Marl	1 : 0
Genclikspor RE	- SV Lippramsdorf	0 : 2
SF Stuckenbusch	- SV Zweckel	2 : 0
BV Rentfort	- SF Merfeld	0 : 2
SV Vestia Disteln	- Spvgg. Erle 19	11 : 1

## 23. Spieltag (10.04.2022)

VfB Kirchhellen	- BV Rentfort	:
SV Lippramsdorf	- SC Hassel	:
Spvgg. Erle 19	- VfB Hüls	:
FC Marl	- SV Vestia Disteln	:
TSG Dülmen	- SF Stuckenbusch	:
SF Merfeld	- Genclikspor RE	:
SV Zweckel	- Westfalia 04 GE	:
SG Suderwich	- SV Hessler 06	:

## Tabelle nach dem 22. Spieltag

1	TSG Dülmen	22	20	2	0	76 : 6	62
2	FC Marl	21	15	4	2	60 : 25	49
3	VfB Hüls	22	13	5	4	65 : 29	44
4	SV Vestia Disteln	21	14	1	6	76 : 40	43
5	BV Rentfort	22	12	5	5	68 : 39	41
6	SV Lippramsdorf	20	10	4	6	42 : 33	34
7	Sportfreunde Merfeld	21	11	0	10	49 : 48	33
8	Sportfreunde Stuckenbusch	20	9	2	9	37 : 40	29
9	SG Suderwich	22	7	3	12	30 : 62	24
10	SV Gelsenkirchen-Hessler	21	7	2	12	47 : 51	23
11	<b>VfB Kirchhellen</b>	<b>22</b>	<b>5</b>	<b>6</b>	<b>11</b>	<b>42 : 53</b>	<b>21</b>
12	SC Hassel	20	5	5	10	29 : 67	20
13	Genclik Spor RE	21	4	7	10	29 : 45	19
14	SV Zweckel	22	4	4	14	29 : 50	16
15	SpVgg Erle 19	21	4	2	15	26 : 77	14
16	Westfalia GE	22	2	4	16	28 : 67	10

# Glückauf Apotheke

**Unsere  
Öffnungszeiten:**

Mo. - Fr. 8.00 - 19.00 Uhr  
Sa. 8.00 - 14.00 Uhr

**Mittwochs nachmittags  
geöffnet**

**Unsere „Standards“:**

- Beratung rund um Ihre Arzneimittel
- Anmessen von Kompressionsstrümpfen und Bandagen
- Beschaffung von Informationen zu individuellen Gesundheitsfragen und Arzneimitteln
- Kostenloser Lieferservice in Kirchhellen
- Quick Check (Blutdruck-/ Zucker- und Cholesterinmessung, Bestimmung von BMI und Körperfettanteil)

## Glückauf Apotheke

Hauptstraße 39  
46244 Bot.-Kirchhellen  
Tel. 0 20 45 - 23 05  
[www.glueckauf-apotheke-kirchhellen.de](http://www.glueckauf-apotheke-kirchhellen.de)

Kundenorientiert

Kompetent

In Kirchhellen seit 1907



## Bezirkliga Gruppe 14 Rückrundenspielplan der 1. Mannschaft Saison 2021/22

Sonntag, 13. Februar 2022	15:00h	SV Zweckel - VfB Kirchhellen	abg
Sonntag, 20. Februar 2022	15:00h	VfB Kirchhellen - TSG Dülmen	0 : 4
Sonntag, 6. März 2022	15:00h	SG Suderwich - VfB Kirchhellen	0 : 3
Sonntag, 13. März 2022	15:00h	VfB Kirchhellen - VfB Hüls	3 : 3
Sonntag, 20. März 2022	15:00h	SV Hessler 06 - VfB Kirchhellen	3 : 1
Sonntag, 27. März 2022	15:00h	VfB Kirchhellen - Sportfr.Stukenbusch	2 : 2
Sonntag, 3. April 2022	15:00h	Westfalia 04 Gelsenkirchen - VfB Kirchhellen	1 : 2
Sonntag, 10. April 2022	15:00h	VfB Kirchhellen - BV Rentfort	:
Sonntag, 24. April 2022	15:00h	Genclikspor Recklinghausen - VfB Kirchhellen	:
Sonntag, 1. Mai 2022	15:00h	VfB Kirchhellen - SC Hassel	:
Sonntag, 8. Mai 2022	15:00h	SV Vestia Disteln - VfB Kirchhellen	:
Sonntag, 15. Mai 2022	15:00h	VfB Kirchhellen - FC Marl	:
Sonntag, 22. Mai 2022	15:00h	SV Lippramsdorf - VfB Kirchhellen	:
Sonntag, 29. Mai 2022	15:00h	VfB Kirchhellen - SF Merfeld	:
Sonntag, 5. Juni 2022	15:00h	Spvvg.Erle 19 - VfB Kirchhellen	:



TRADITIONELLES HANDWERK &  
 LOKALES GETREIDE  
 WIR BACKEN, WAS WIR SÄEN.

  
**Klāsener**  
 FAMILIENBÄCKEREI SEIT 1938



## Rolladen- & Markisenbau

# L.G.S.

Inhaber:  
**Albert Lange**

Tel. 0 20 45 / 40 73 97  
Fax 0 20 45 / 40 73 99  
lgs.rolladenbau@t-online.de  
www.lgs-rolladenbau.de



## Erfolge feiert man im Brauhaus!

Wir freuen uns  
auf Euren Besuch!



Kirchhellener Ring 80-82 | 46244 Bottrop-Kirchhellen | Tel.: 0 20 45 - 95 90 00 | [www.brauhaus-am-ring.de](http://www.brauhaus-am-ring.de)  
Öffnungszeiten: Montag-Freitag 15.00 Uhr - 23.00 Uhr und Samstag-Sonntag 10.00 Uhr - 23.00 Uhr

## Fischer Marmor Exclusives aus Granit und Marmor

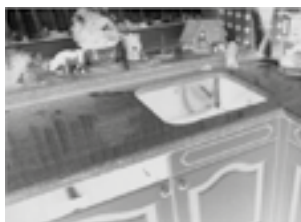

Fachgerechte Maßarbeiten  
Küchenarbeitsplatten  
Thekenplatten  
Fensterbänke  
Treppenstufen  
und vieles mehr...

Hegestraße 17 | 46244 Kirchhellen  
Telefon (02045) 2563 | Telefax (02045) 6842

über 50 Jahre meisterhaft

## maler brauckmann

exclusive raum- und fassadengestaltung

- malerstudio • innengestaltung
- wärmedämmung • bodenbelagsarbeiten
- fassadengestaltung • trockenbau

am Schölsbach 11 | 46244 bot.-kirchhellen  
telefon 0 20 45 - 38 35 | fax 0 20 45 - 8 31 06  
[www.maler-brauckmann.de](http://www.maler-brauckmann.de)

## Ihre Gesundheit in guten Händen

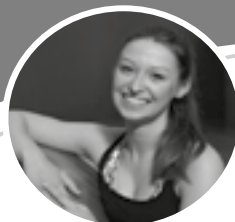

### KIRCHHELLENER THERAPIEZENTRUM

Praxis für  
Physiotherapie



Praxis für  
Osteopathie

[www.kirchhellener-therapiezentrum.de](http://www.kirchhellener-therapiezentrum.de)

Kirchhellener Ring 76  
46244 Bot.-Kirchhellen

FON 0 20 45 23 73

- Bindegewebsmassage
- Bobath
- Gymnastikgruppen
- Hausbesuche
- KG-Geräte
- Kiefergelenksbehandlung
- Kranio-Sakrale Therapie
- Krankengymnastik
- Lymphdrainage
- Manuelle Therapie
- Massage
- Medizin. Muskeltraining
- Osteopathie
- Skoliosebehandlung
- Sportphysiotherapie





## Unnötige Niederlage in Ellinghorst

Am vergangenen Sonntag fuhr die Zweite nach Ellinghorst. Es war schwer genug, überhaupt eine Mannschaft aufzustellen, da sich wie in den Wochen zuvor die Ausfälle häuften. Mit 15 Spielern, darunter Simon Ferdinand, der seit Dezember nicht mehr trainiert hatte, Nils Schlüsener, der nach dem Warmmachen bereits sagte, dass es nicht ginge, Tim Gellings, der nach einer Trainingseinheit seit Wochen wieder dabei war, Rene Schwandt, der es drei Wochen nach seinem Bänderriss versuchte, Michel Kretschmann, dessen Knie in der Halbzeit so schmerzte, dass er zusammensackte und Tom Streich, der humpelnd im Tor stand. Die Liste lässt sich so ohne weiteres erweitern. Dazu kam, dass Justin Kret-

schmann und Maurice Schwandt (gute Besserung) im Kader der 1. Mannschaft standen. Unter diesen Voraussetzungen war klar, dass es ein schweres Spiel werden würde.

Die Partie begann ziemlich zerfahren und Ellinghorst wirkte ein wenig besser, ohne sich aber richtig gute Chancen herauszuspielen, sodass alle glaubten, es geht mit einem 0:0 in die Kabine. Aber leider fing der Stürmer der Ellinghorster einen Rückpass ab und kam problemlos zum 1:0. Der Schock saß nur kurz. Marc Bühler konnte nach einer Flanke alleinstehend den Kopfball aber nicht verwerten und so ging es mit einem Rückstand in die Kabine.

In der zweiten Halbzeit lief das Spiel besser für die Zweite. Der VfB erspielte sich eine leichte Überlegenheit, kam aber auch nur selten zum Abschluss. Die beste Chance vergab Nils Josten, der mit seinem schwachen Fuß den gegnerischen Torwart nicht überwinden konnte. Ellinghorst verließ sich aufs Kontern und das Ausnutzen unserer Fehler. So kam es fast zu einer Kopie des 2:0 in der 65. Minute. Ein Ellinghorster fing wieder einen Pass ab und konnte zum 2:0 einschieben. Die Zweite versuchte nochmal alles, aber es sprang nichts Zählbares heraus und der letzte Konter der Ellinghorster führte zum 3:0-Endstand. Unter dem Strich eine unnötige, aber verdiente Niederlage.



### Spielplan Rückrunde

06.02.22	VfB II - FC Horst 59	3 : 2
13.02.22	BV Horst-Süd - VfB II	3 : 4
20.02.22	VfB II - YEG Hassel II	1 : 1
	SPIELFREI	
13.03.22	VfB II - SuS Beckhausen 05	0 : 5
20.03.22	SC Schaffrath - VfB II	0 : 2
	SPIELFREI -	:
03.04.22	Adler Ellinghorst - VfB II	3 : 0
10.04.22	VfB II - Eintracht Erle 1928	:
14.04.22	BV Rentfort II - VfB II	:
18.04.22	VfB II - SV Zweckel II	:
24.04.22	F.S.M. Gladbeck - VfB II	:
01.05.22	VfB II - Genclerbirligi Resse	:
08.05.22	SSV Buer II - VfB II	:
15.05.22	VfB II - VfL Grafenwald	:
22.05.22	Preußen Sutum - VfB II	:
29.05.22	VfB II - SG Preußen Gladbeck	:
06.06.22	FC Horst 59 - VfB II	:

### Tabelle nach dem 22. Spieltag

1	F.S.M. Gladbeck	22	19	2	1	95 : 17	59
2	SuS 05 Beckhausen	19	16	1	2	76 : 18	49
3	Eintracht Erle 1928	22	15	2	5	72 : 30	47
4	SSV Buer 07/28 II	21	15	2	4	64 : 30	47
5	SV Preußen Sutum	19	11	1	7	46 : 40	34
6	YEG Hassel 1993 II	21	10	4	7	48 : 45	34
7	BV Rentfort II	22	10	0	12	66 : 63	30
8	<b>VfB Kirchhellen II</b>	<b>20</b>	<b>8</b>	<b>2</b>	<b>10</b>	<b>39 : 53</b>	<b>26</b>
9	BV Horst-Süd	20	7	4	9	34 : 54	25
10	VfL Grafenwald	20	7	3	10	32 : 48	24
11	Adler Ellinghorst 1961	22	6	5	11	30 : 46	23
12	SG Preußen Gladbeck	19	7	2	10	29 : 48	23
13	SC Schaffrath 59	20	7	1	12	31 : 51	22
14	FC Horst	21	6	1	14	26 : 46	19
15	SV Zweckel II	21	4	1	16	14 : 67	13
16	Genclerbirligi Resse	21	1	1	19	19 : 93	4
17	SpVg Westfalia Buer	0	0	0	0	0	0

# MÖLLER

Schuhmoden - Kirchhellen

Schuhreparatur-  
annahme in  
unserem Geschäft

**Wir bieten Ihnen eine große Auswahl an Kinder-,  
Damen- & Herrenschuhen**

**Schöne Einzelpaare zu tollen Preisen finden Sie vor und in unserem Geschäft**

46244 Kirchhellen · Hauptstraße 40 · Telefon 0 20 45 / 76 95

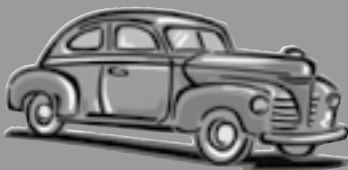

# Fahrschule

Engelbert Gatzke  
Inh. Claudius Gatzke

Führerscheine in den Klassen:  
**B, BE, A1, A, AM, L, T**  
Aufbau Seminare für Fahranfänger

Im Schwarzwald 5  
46244 Bottrop-Kirchhellen  
**Telefon: 0 20 45 / 25 83**  
**Immer: 0 20 43 / 4 29 47**

Ihr Fachmarkt für Haus,  
Tier, Garten und Reitsport.



## Raiffeisen-Markt

Wir leben Nähe!

In unserem Sortiment finden Sie:

- Tiernahrung und -zubehör in großer Auswahl
- Pflanzenschutzmittel und -beratung
- Berufs- und Freizeitbekleidung
- Blumenerden und Düngemittel
- Reitsport
- Landwirtschaftsbedarf

Raiffeisen-Markt

# Kirchhellen

Pelsstraße 10  
Tel. 02045 9550-1233

agriV.de



# Tischlerei Surmann



Tischlerei  
Christian Surmann

Heuweg 20  
46244 Kirchhellen  
Tel.: 02045 - 67 47  
Mobil: 0171 - 3 41 02 77

Werkstatt  
Bottroper Str. 22  
46244 Kirchhellen  
Tel.: 02045 - 8 41 04  
Fax: 02045 - 8 53 77

www.tischlerei-surmann.de

Seit 1975

# PISA EISCAFE

Frühstück täglich 9<sup>00</sup> - 12<sup>30</sup> | sonntags 10<sup>00</sup> - 12<sup>30</sup>

Hauptstr. 43 | 46244 Kirchhellen  
Tel. 02045 - 81 580



## Hochverdientes 4:0 gegen Preußen Sutum

Nach zuletzt drei Auswärtspartien ohne Sieg und nur einem Punkt beim 2:2 in Wacker Gladbeck konnte sich die Dritte auf ihre Heimstärke verlassen und Preußen Sutum an der Loewenfeldstraße mit 4:0 (0:0) besiegen.

Dabei konnte das Trainerteam Teubner/Kornfeld/Schmelzer endlich auch wieder auf die Kräfte der 3. Mannschaft zurückgreifen, nachdem die letzten Spiele immer wieder mit Spielern der Zweiten und Vierten verstärkt werden musste. 15 Spieler standen auf dem Spielbericht, sogar Alex Greif zog nach Verletzung und mehrwöchigem Barcelona-Trip wieder seine Schuhe für die Dritte an.

So spielte der VfB wieder im gewohnten 4-2-3-1. Nach den ersten Abtastminuten wurden die Blau-Weißen erstmals gefährlich vor dem Tor der Gäste: Nach feinem Spielzug setzte Jannik Hetkämper den Ball an die Unterkante der Latte. Den Nachschuss brachte Greif nicht über die Linie. Das Spiel lief in der Folgezeit ausgeglichen ab, der VfB hatte aber die besseren Torchancen. Wieder brachte Hetkämper einen freien Schuss im Sechzehner nicht im

Tor unter und auch Greif scheiterte abermals am Gelsenkirchener Schlussmann. Die Halbzeitführung für den VfB wäre hochverdient gewesen, so ging es aber torlos in die Pause.

Nach dem Pausentee sahen die zehn Zuschauer das gleiche Bild. Der VfB immer wieder gefährlich mit seiner schnellen Offensive um Wolters, Greif und Hetkämper. In der 50. Minute setzte sich dann Greifo über die rechte Seite gegen drei Sutumer durch, flankte den Ball halbhoch in die Mitte, wo Hetkämper richtig stand, seine gute Leistung an diesem Tag krönte und endlich zur Führung traf. Zehn Minuten später setzte sich erneut Greif über Außen an der Grundlinie durch und setzte den

Ball aus spitzem Winkel gegen den spekulierenden Keeper zum 2:0 ins Netz. In der 75. Minute trafen dann noch Marcel Wolters mit einem gekonnten Schuss aus 16 Metern zum 3:0 und Patrick Balke kurze Zeit später zum 4:0. Der VfB verwaltete dann trotz schwindender Kräfte das Ergebnis mit dem ersten Spiel „zu Null“ in dieser Saison.

Die Dritte steht nach dem 1:5 bei Horst-Emscher 08 III in der Vorwoche und dem Punkt beim Tabellenletzten Wacker Gladbeck jetzt auf dem zwölften Tabellenrang. Heute könnte die Dritte mit dem ersten Auswärtsdreier der Saison bei Preußen Gladbeck einen großen Schritt aus dem Tabellenkeller machen.



### Spielplan Rückrunde

06.02.22	DJK Eintracht Erle II - VfB III	8 : 0
13.02.22	VfB III - SV Erle 08 II	0 : 4
06.03.22	VfB III - F.S.M. Gladbeck	4 : 2
13.03.22	SV Hansa Scholven - VfB III	5 : 0
20.03.22	SPIELFREI -	
24.03.22	Wacker Gladbeck - VfB III	2 : 2
27.03.22	SV Horst-Emscher 08 III - VfB III	5 : 1
03.04.22	VfB III - Preußen Sutum II	4 : 0
10.04.22	SG Preußen Gladbeck II - VfB III	:
14.04.22	VfB III - BV Rentfort II	:
18.04.22	DJK Arminia Hassel - VfB III	:
24.04.22	VfB III - YEG Hassel III	:
01.05.22	SW Bülse - VfB III	:
08.05.22	VfB III - SuS Beckhausen 05 II	:
15.05.22	DJK Teutonia Schalke II - VfB III	:
22.05.22	VfB III - SB Gladbeck	:
29.05.22	SPIELFREI	
06.06.22	VfB III - DJK Eintracht Erle II	:

### Tabelle nach dem 22. Spieltag

1	Erlar SV 08 II	22	21	1	0	97 : 11	64
2	BV Rentfort III	20	17	1	2	96 : 20	52
3	SV Horst-Emscher 08 III	19	14	2	3	96 : 21	44
4	Schwarz-Weiß Buer-Bülse	21	13	2	6	68 : 48	41
5	Schwarz-Blau Gladbeck	21	12	1	8	53 : 58	37
6	F.S.M. Gladbeck II	20	11	3	6	65 : 46	36
7	YEG Hassel III	22	9	3	10	68 : 47	30
8	Hansa Scholven	21	9	0	12	43 : 67	27
9	SV Preußen Sutum II	21	8	2	11	35 : 51	26
10	Eintracht Erle 1928 II	19	7	4	8	46 : 38	25
11	SG Preußen Gladbeck II	21	7	3	11	51 : 70	24
12	<b>VfB Kirchhellen III</b>	<b>21</b>	<b>7</b>	<b>3</b>	<b>11</b>	<b>43 : 78</b>	<b>24</b>
13	SuS 05 Beckhausen II	22	6	3	13	53 : 86	21
14	Arminia Hassel	22	6	1	15	26 : 70	19
15	Teutonia Schalke-Nord II	19	3	0	16	25 : 76	9
16	Wacker Gladbeck	21	0	3	18	19 : 94	3



## Niederlage im Derby und herbe Klatsche gegen Horst Hemscher 08

### VfL Grafenwald II - VfB IV 3:1

Bei bestem Fußballwetter ging die Vierte ins Derby gegen den VfL Grafenwald II. Die Wöllner mussten in der Saison bisher erst eine Niederlage einstecken und zwar gegen die Vierte. Die Mannschaft unter Trainerduo Janinhoff/Lanfermann ging wieder Corona-Ersatzgeschwächt ins Derby. Dennoch konnte man eine gute Mannschaft stellen, die vor allem in der ersten Halbzeit den Wöllnern ordentlich Paroli bieten konnte. Aushilfsstürmer Sven Igelbüscher hatte nach 22 Minuten die erste Chance auf dem Schlappen. Küken Jona Surmann eroberte stark den Ball im Mittelfeld, ließ einen Verteidiger aussteigen und legte quer auf Torjäger Sven Igelbüscher. Zur Verwunderung aller setzte dieser aber den Ball neben das Tor. Auch Lucas Buchwald hatte eine nennenswerte Chance. Nach langem Ball von Mittelfeldmotor Marvin Miermann lupfte er knapp am Wöllner vorbei. Auch die Grafenwälder hatten Chancen. Diese konnte aber Torhüter Jan „Strammi“ Bergemann entschärfen und hielt die Null bis kurz vor Pausenpfeiff. Nach einer Unachtsamkeit im Aufbauspiel konnten die Grafenwälder nach einer Balleroberung im Mittelfeld die 1:0-Halbzeitführung erzielen. Nach der Halbzeit zeigte sich weiter ein ausgeglichenes Spiel. Torjäger Lucas Buchwald erzielte praktisch direkt

nach Wiederanpfeiff den verdienten Ausgleich. Nach toller Flanke von Ben Dieckmann versenkte Buchwald den Ball eiskalt im Tor. Die Kirchhellen wollten nun die Führung und spielten hinten etwas offener. Nach einem langen Ball auf den Wöllner-Stürmer konnte Torwart Strammi Bergemann diesen nur per Foulspiel stoppen. Der Schiedsrichter entschied auf Elfmeter. Bergemann machte seinen Fehler wieder gut und hielt überragend den flach und scharf geschossenen Elfmeter. Leider wurde dieser wiederholt, da Verteidiger Hannes Miermann einen Grafenwälder schon vor dem Schuss in den Echzehner schubste. Den wiederholten Elfmeter konnte der Wöllner zum 2:1 verwandeln. Die Vierte versuchte nun in den letzten zehn Minuten noch den Ausgleichstreffer zu erzielen. Stattdessen konterten die Wöllner und erzielten fünf Minuten vor dem Ende die Vorentscheidung zum 3:1. Zusammenfassend lässt sich sagen, dass die Vierte wieder stark mitgehalten hat und den Tabellenführer fast Punkte klauen konnte. Am Ende fehlte das altbekannte Quäntchen Glück.

### VfB IV - SV Horst Emscher 08 IV 2:7

An diesem Spieltag gab es für die Vierte von Kirchhellen gar nichts zu holen. Gegen einen deutlich schwächer einzuschätzenden Gegner

kam die müde Vierte nicht hinterher. Der Abend vor dem Spiel lag allen Beteiligten noch in den Beinen. Lediglich Torhüter Jan Bergemann verhinderte noch Schlimmeres.

Der VfB musste weiterhin auf einige Stammkräfte aufgrund von Corona verzichten, dennoch wäre mit der richtigen Einstellung heute keine 2:7-Pleite nötig gewesen. Die Vierte konnte nur 22 Minuten lang mithalten. Bis zur Pause erhöhte Horst-Emscher auf 3:0. Nach der Halbzeit kam kurz Hoffnung auf, nachdem Henner Vosbeck nach einer Ecke auf 1:3 verkürzte. Lediglich zwei Minuten später erhöhte Horst jedoch auf 4:1 und alle Hoffnungen verschwanden. Es folgten das 1:5 und 1:6. Marvin Miermann konnte noch mit einem schönen Treffer von der Kante des Sechzehners auf 2:6 verkürzen, am Ende wurde das Spiel aber noch wild. Kapitän Jens Hetkämper-Flockert erhielt in seinem ersten Spiel nach Gelb-Rot Sperre erneut die Ampelkarte. Angestachelt durch die zwei gelben Karten verteilte der Schiedsrichter weiter fleißig Karten. Am Ende war der Bleistift stumpf und der Block voll. Insgesamt 14 gelbe Karten und zwei gelb-rote Karten wurden verteilt. Auch ein Horster Spieler flog nach einem Foul an der Mittellinie und kurzer Diskussion umgehend mit Gelb-Rot runter.

## Spielplan Rückrunde

13.02.22	VfB IV - TSV Feldhausen	1 : 2
	SPIELFREI	
06.03.22	VfB IV - SC Hassel II	3 : 2
	SPIELFREI	
20.03.22	VfB IV - Middelich-Resse III	7 : 0
27.03.22	VfL Grafenwald II - VfB IV	3 : 1
03.04.22	VfB IV - SV Horst 08 IV	1 : 8
10.04.22	SW Gelsenkirchen-Süd II - VfB IV	:
13.04.22	VfB IV - BV Rentfort IV	:
18.04.22	BV Horst-Süd II - VfB IV	:
24.04.22	VfB IV - DJK Arminia Hassel II	:
01.05.22	Westfalia Buer II - VfB IV	:
08.05.22	VfB IV - SSV Buer III	:
15.05.22	VfL Grafenwald IV - VfB IV	:
22.05.22	VfB IV - SB Gladbeck II	:
29.05.22	SPIELFREI	

## Tabelle nach dem 20. Spieltag

1	SSV Buer 07/28 III	20	16	2	2	80 : 21	50
2	VfL Grafenwald II	18	16	1	1	91 : 18	49
3	VfL Grafenwald IV	20	13	3	4	105 : 29	42
4	BV Rentfort IV	20	14	2	4	79 : 23	41
5	VfB Kirchhellen IV	18	10	1	7	57 : 33	31
6	SuS SB Gladbeck II	19	9	4	6	60 : 49	31
7	SpVgg Westfalia Buer II	20	8	3	9	33 : 37	27
8	SV Horst-Emscher IV	18	8	2	8	53 : 38	26
9	SW Gelsenkirchen Süd II	18	7	2	9	34 : 40	23
10	TSV Feldhausen 66	17	4	4	9	21 : 78	16
11	SpVgg Middelich-Resse III	18	4	2	12	25 : 79	14
12	SC Buer Hassel II	15	4	1	10	28 : 47	13
13	Arminia Hassel II	20	1	4	15	21 : 114	7
14	BV Horst-Süd II	20	0	3	17	28 : 99	3



## DIE SPARKASSE PRÄSENTIERT

### 1. Mannschaft



Mohs	10
Schmücker	6
Stratmann	4
Selm	3
L. Kleine-Wieskamp	3
Grove	2
Bertlich	2

### 2. Mannschaft



Bühler	9
Igelbüscher	9
M. Schwandt	6
Knipping	3
T. Jansen	2
Zanni	2
Jenke	2
Kretschmann	1
Held	1
Teschke	1
Schmücker	1

### 3. Mannschaft



Balke	9
Hetkämper	4
Schulte-Terhusen	3
Knyn	3
F. Miermann	3
Greif	3
Wolters	3
M. Jansen	2
Igelbüscher	2

### 4. Mannschaft



Flockert	10
Buchwald	9
Risthaus	8
Ridder	6
Laugisch	4
Peter	4
Kosse	4
N. Bußmann	3
M. Miermann	3
H. Vosbeck	3

**Getränke - Fachhandlung  
Fassbier - Vertrieb**

**Getränke Kockers**

**Blaufärberweg 21 - 46244 Bot.-Kirchhellen  
Telefon: 0 20 45 / 74 00**

**HERREN SALON  
SCHWARTZ**

Hauptstraße 21 • 46244 Bottrop-Kirchhellen

Öffnungszeiten:

Di. - Fr. 8:30 - 18:30 Uhr

Sa. 8:00 - 13:00 Uhr

[www.herrensalon-schwartz.de](http://www.herrensalon-schwartz.de)



0 20 45 /  
4 14 50 70

UNSER DORT  
UNSER VEREIN

## Bottrop

Wartung und Reparatur von LKW

An der Knippenburg 113 • 46238 Bottrop • Tel. (02041) 68 90 71 • Fax 6 44 89



**SCANIA**  
Scania-Servicepartner

**SCHMITZ  
CARGOBULL**  
The Trailer Company.

# SCHRAVEN

## TRUCK & TRAILER SERVICE

**XL SERVICE**  
FÜR TRANSPORTER

**truckdrive**  
DIE MARKEN-  
WERKSTATT

Stollenstraße 19 • 45966 Gladbeck • Tel. (02043) 4 67 10-0 • Fax 4 67 10-71

Wartung und Reparatur von PKW/LKW

## Gladbeck



Ihr Partner für Bus- & Gruppenreisen

**BOKA-Tours GmbH**

Schulze-Delitzsch-Straße 1 • 46244 Bottrop/Kirchhellen  
Tel. 02045 / 407330 • Fax 02045 / 407331  
info@boka-tours.de • www.boka-tours.de

Für die schönsten  
Tage im Jahr...

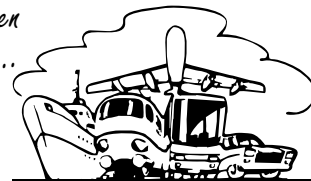

**Gahlener Reiseshop**

Pauschalreisen • Kreuzfahrten  
Städtereisen • Rundreisen • Kegeltouren

**Gahlener Reiseshop • Inh. Christoph Wrobel**

Kirchstraße 89 • 46514 Schermbeck/Gahlen  
Tel. 02853/91648 • Fax 02853/91648  
info@gahlener-reiseshop.de • www.gahlener-reiseshop.de

**WINTEC**® AUTO  
GLAS

**Autoglas  
Thomas Altenbeck**

Heinrich Hertz Str. 4a • 46244 Bottrop • Tel.: 02045-414640 • Fax: 02045-414620 • www.wintec.de • bottrop@pkwglas.de

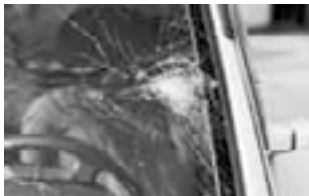

## Damit das nicht passiert

unser unverbindlicher Scheiben - Check

24 Std. Auftragsannahme  
freecall 0800-000-3-000

Anrufen - Termin machen - Reinschauen

# Reifen GEDIK



Alle Fabrikate

Alle Fabrikate

Pelssstraße 39 • 46244 Bottrop

Telefon: 0 20 45 . 75 94 - Fax: 0 20 45 . 8 42 56 - Handy: 0172 . 2 76 32 37

e-Mail: adamreifen@hotmail.com - web: www.reifengedik.de





## D4 nimmt drei Punkte aus Scholven mit

Die Randbedingungen waren alles andere optimal, als die D4 am Samstag, den 02.04.2022 zum Auswärtsspiel beim SV Hansa Scholven antrat: Nachdem der Frühling in der Woche zuvor bereits Trainings im T-Shirt zuließ, schlug der April bei Temperaturen knapp über dem Gefrierpunkt und Schneegestöber noch einmal eiskalt zurück. Dazu kam der unerwartete Ausfall von Torwart, Kapitän und Leistungsträger Jonas B. Spätestens beim Anblick des Ascheplatzes unter Schornsteinschlotten war allen klar, dass es heute kein Samba-Fußball, sondern nur ein Arbeitssieg werden kann.

Nach der mittlerweile üblichen Eingewöhnungsphase bei Spielen auf dem roten Terrain, kamen die Jungs von Trainer Marc immer besser ins Spiel und so war es Arne, der kurz vor der Pause nach feinem Zuspiel über links aus kurzer Distanz einnetzte.

Der psychologische Vorteil beim Halbzeit-Tee war also schon einmal der unsere und so machte die D4 auch nach der Halbzeit weiter Druck. Unglücklicherweise fiel dann dennoch zunächst der Ausgleich für Scholven, bevor Matteo unter dem Jubel der mitgereisten Fans bereits kurz nach dem 1:1 wieder zur

sehenswerten Führung und gleichzeitig zum verdienten Endstand von 2:1 für den VfB traf.

Neben den Spielern, die über den Kampf zum Sieg fanden (1€ für's Phrasenschwein), gilt ein besonderes Lob auch unseren Hardcore-Fans, die uns bei Wind und Wetter auswärts unterstützen sowie der Gastfreundschaft des SV Hansa Scholven, die allen Kindern nach Spielende eine wärmende Waffel spendierten.



## Sichtungstrainings für die C-Jugend Bezirksligamannschaft

Der VfB Kirchhellen sucht noch Torhüter und Feldspieler der Jahrgänge 2008 und 2009 für die kommende Saison 22/23 in der Bezirksliga.

Hierfür bietet der Verein jeweils am Montag, den 11.04 und am Montag, den 25.04 in der Zeit von 18:30 bis 20 Uhr zwei offene Sichtungstrainings auf unserem Kunstrasen an. Interessierte Spieler, die am Sichtungstrai-

ning teilnehmen möchten, bringen bitte die folgenden Voraussetzungen mit:

- Geburtsjahr 2008 oder 2009
- Spielpraxis in der Kreisliga A oder höher
- Trainingsbescheinigung eures aktuellen Vereins (eine Teilnahme ohne Bescheinigung ist nicht möglich)

Melde Dich einfach telefonisch oder per Whats App unter Angabe Deines Namens und Deines aktuellen Vereins bei unseren Trainern an:

**Tim Barthels** +49 151 12247223  
**Felix Mues** +49 177 2749305

Wir freuen uns auf Dich!



# WiFi GmbH

## Wirtschafts- und Finanzberatungs

**Wollen Sie Ihre Immobilie verkaufen oder vermieten?  
Wir helfen Ihnen kostenlos.**

WiFi Wirtschafts- und Finanzberatungs GmbH  
Wehlingsweg 4 ▪ 45964 Gladbeck  
Tel. 02043 / 939228 ▪ Email: [wifi-gladbeck@t-online.de](mailto:wifi-gladbeck@t-online.de)

**STRATMANN**   
Bestattungen

*Jedem Leben ein Zeichen setzen*

46244 Bottrop-Kirchhellen  
Hackfurthstraße 5  
Tel: +49 20 45 - 24 17  
Fax: +49 20 45 - 8 38 23

45966 Gladbeck-Rentfort  
Kampstraße 2  
Tel: +49 20 43 - 98 78 11

[info@stratmann-bestattungen.de](mailto:info@stratmann-bestattungen.de)  
[www.stratmann-bestattungen.de](http://www.stratmann-bestattungen.de)

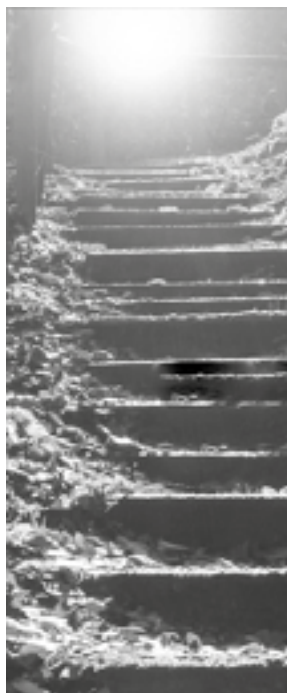

 ostendorf

**PERSÖNLICHE BERATUNG,  
KOMPETENTER SERVICE!**

Hauptstraße 50  
46244 Bottrop/Kirchhellen

Telefon: 02045 408555  
Telefax: 02045 408554

Mobil: 0171 71 048 93  
E-Mail: [ep-ostendorf@t-online.de](mailto:ep-ostendorf@t-online.de)

SMART-TV • LCD-/LED-TV • VIDEO • HIFI  
NETZWERK- & SAT-TECHNIK



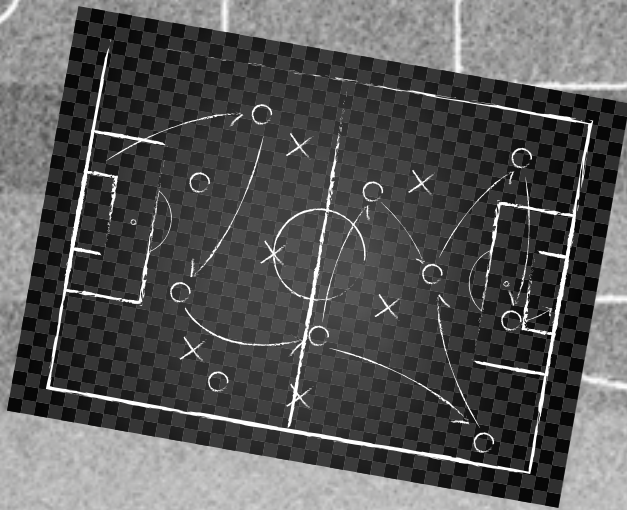

## Wir suchen Trainer\*innen und Co-Trainer\*innen für unsere A- bis D-Jugend

Wer sich vorstellen kann in einem tollen Verein  
mit einem super Team zu arbeiten, der ist bei uns richtig!!!  
Unsere Teams spielen in Kreis- und Bezirksklassen!!!  
Weiterbildungen möglich!!! Fühlst Du Dich angesprochen,  
dann melde Dich unter

**0151/14022005**



**Vereinte Volksbank eG**  
Dorsten · Kirchhellen · Bottrop

*PRÄSENTIERT DIE NÄCHSTEN HEIMSPIELE DER JUGENDABTEILUNG*

09.04.2022

U7 II	-	SC Schaffrath 59	09.30 Uhr
U13 IV	-	SSV/FCA Rotthausen III	10.30 Uhr
U13 III	-	SSV/FCA Rotthausen I	12.00 Uhr
U15	-	BW Fuhlenbrock C2	13:30 Uhr

10.04.2022

U19	-	SuS Beckhausen 05	11:00 Uhr
-----	---	-------------------	-----------





Oberhofstraße 10 · 46244 Bottrop-Kirchhellen  
Tel. 0 20 45-41 11 24 · Fax 0 20 45-41 11 26  
E-Mail [info@pflege-am-park.de](mailto:info@pflege-am-park.de)  
[www.pflege-am-park.de](http://www.pflege-am-park.de)

**Bürozeiten:** Mo. – Fr. 8.30 Uhr - 16.00 Uhr  
und nach Vereinbarung

## Ihr Pflegedienst in Kirchhellen

Grundpflegerische Versorgung · Behand-  
lungspflege · Pflegeberatungs- und Qualitäts-  
sicherungsbesuche · Beratung und Entlastung  
der pflegenden Angehörigen durch nieder-  
schwellige Betreuungsangebote z.B. Spazier-  
gänge, Gesellschaftsspiele, Gespräche



**Autohaus Bellendorf GmbH**

**SPEZIELLER SERVICE IST UNSERE STÄRKE**

**Pelsstr. 35 · 46244 Bottrop**

**Telefon: 02045 - 6000**

**[www.bellendorf.de](http://www.bellendorf.de)**





## Auch bei schlechtem Wetter aktiv

Thomas Pidun war am letzten Sonntag beim Spitzenspiel der Kreisliga A zwischen FSM Gladbeck und der Zweiten vom SSV Buer im Einsatz. Für das Spiel wurde ein Gespann angefordert und so bekam er von zwei jungen Kollegen Unterstützung an den Linien. In einer recht unruhigen Partie konnte der Gastgeber früh mit 1:0 in Führung gehen. Mit diesem Spielstand und insgesamt drei gelben Karten wegen Foulspiels zwischen der 28. und 36. Spielminute ging es in die Halbzeitpause. In der zweiten Halbzeit wurde es dann deutlich unruhiger, wodurch es zu drei weiteren Verwarnungen kam. Zweimal auf dem Feld, einmal an den Trainerbänken. Sportlich war es ein eher durchwachenes Spiel, welches die Gastgeber durch zwei gute Konter am Ende mit 3:0 gewinnen konnten. Oberliga-Schiri Cengiz Kabalakli, der sich als Zuschauer das Spiel ansah, bescheinigte Thomas und dem Gespann eine sehr souveräne Leistung.

Maik war in den letzten 14 Tagen drei Mal in der LL4 angesetzt. Bei der Partie zwischen der SG Borken und dem SV Herbern stand er selbst auf dem Platz und leitete das Duell der Tabellennachbarn (Elfter gegen Zwölfter), die beide noch gegen den Abstieg kämpfen. Es war kein spielerisch hochklassisches Spiel, allerdings war es über 90 Minuten stets umkämpft. In der ersten Halbzeit waren die Gäste spielbestimmend, hatten Tormöglichkeiten ohne Ende und ließen den Hausherren kaum eine Verschnaufpause. So ging es geschmeichelt mit 0:2 in die Halbzeit. Nach dem Seitenwechsel war es genau umgekehrt. Borken machte sofort Druck und erzielte in der 47. Minute direkt den Anschlusstreffer. Danach gab es massenweise Torchancen für Borken und kaum Entlastung der Herberner Abwehr.

Am Ende blieb es beim 1:2 bei bestem Fußballwetter.

Am darauf folgenden Donnerstag war Maik als Beobachter beim Flutlichtspiel erneut auf dem Borkener Kunstrasen beim Lokalderby zwischen der SG Borken und Viktoria Heiden. Hier war bei gefühlten 20 Grad weniger als noch vier Tage vorher (2 Grad, Dauerregen) ein gutes Schiedsrichterteam aus Münster angesetzt. Bei dem Spiel gab es das gleiche Bild wie vier Tage zuvor. Die ersten 45 Minuten ließ sich Borken hinten reindrängen und konzentrierte sich aufs Verteidigen. Heiden machte Dauerdruck und so ging es für die Gastgeber mit einem 0:1-Rückstand in die Kabine. Nach Wiederanpfeiff wieder alles umgekehrt. Borken startete einen Angriff nach dem anderen und drängte die Gäste hinten rein. Auch hier nutzten sie ihre Möglichkeiten nicht konsequent und man gab den Gästen erneut drei Punkte mit.

Letzte Woche Sonntag beobachtete Maik ein Bochumer SR-Team bei Viktoria Heiden gegen VfL Senden. Bei 4 Grad, gelegentlichem Regen, Hagel und wieder Sonnenschein machte das SR-Team einen guten Job. Die Begegnung war zwar sehr umkämpft, dennoch gingen die Gastgeber verdient mit 0:3 unter.

Am Mittwoch der VfB-Jahreshauptversammlung weilte Stefan Tendency in Rödinghausen als Assistent beim Regionalligaspiel gegen den SV Lippstadt. Die beiden Mannschaften aus dem Tabellenmittelfeld boten eine flotte Partie. Rödinghausen ging bereits in der zweiten Minute im Anschluss an einen Eckstoß in Führung. Mitte der ersten Hälfte dann der zu diesem Zeitpunkt verdiente Ausgleich.

Die erneute Führung erzielte Rödinghausen in der 50. Minute. Leider kam es in dem ansonsten sehr fairen Spiel kurz vor Schluss zu einer roten Karte, als der eben erst eingewechselte Lippstädter Spieler den Ball verstopfte und dann am Boden liegend durch ein absichtliches Handspiel dem herannahenden Angreifer eine klare Torchance nahm. Es blieb beim 2:1 für Rödinghausen.

Am letzten Sonntag leitete Stefan das Landesligaspiel zwischen dem SV Horst-Emscher 08 und Viktoria Resse. Es war eine trostlose Veranstaltung. Die favorisierten Gastgeber hatten zwar mehr Ballbesitz, brachten aber nur eine einzige Torchance zustande. Die stark abstiegsbedrohte Viktoria hatte mehr und auch gute Möglichkeiten, doch allesamt wurde teilweise kläglich vergeben. Es fielen in diesem Spiel keine Tore. Immerhin war auch diese Begegnung sehr fair geführt worden.

### Zuschauerfrage:

Der Torwart führt den Abstoß aus, indem er den Ball seitlich zu einem auf Höhe der Eckfahne stehenden Verteidiger spielt. Bevor der Ball jedoch den Strafraum verlässt, geht er ins Tor aus. Wie wird das Spiel fortgesetzt?

### Antwort:

Der Ball ist nicht erst im Spiel, wenn er den Strafraum verlassen hat, sondern schon, sobald er sich bewegt. Somit ist dies auch als Ausball und demnach als Eckstoß zu werten.

Bis zum nächsten Mal.  
Das SR-RED Team



UNSER DORF  
UNSER VEREIN



Ihr Mazda-Vertrauenshändler

ÜBER  
35 JAHRE!

Autohaus  
**ROTTMANN** GmbH  
Ihr Team für Qualität und Leistung

Reparaturen aller  
Fahrzeugmodelle

Ihr Partner für Mazda –  
Neufahrzeuge  
und Gebrauchtwagen

Ständige  
Aktionsangebote

Raiffeisenstr. 9 | 46244 Kirchhellen | Tel. 02045 82626 | [www.mazda-autohaus-rottmann.de](http://www.mazda-autohaus-rottmann.de)

Bio-Metzgerei & Catering

*Scharun*

Leidenschaft & Tradition seit 1912



**Auf die Qualität unseres Fleisches ist Verlass!**

Durch **tierartgerechte Haltung**, ökologisches Futter – ohne Antibiotika oder sonstige Zusätze –  
sowie **schonende Schlachtung** erhält unser Fleisch stets seinen **natürlichen Geschmack!**

**Biometzgerei Scharun**

Bottrop City: Poststraße 10 • Tel 02041 20646  
Kirchhellen: Hauptstraße 47A • Tel 020 45 7471  
[www.scharun.de](http://www.scharun.de)



DE - ÖKO - 003





## Ü40 mit Schützenfest an die Tabellenspitze

Am vergangenen Samstag (03.04.2022) empfing unsere Ü40 YEG Hassel zum vorletzten Spiel des Kreispokals. Bei durchwachsenem Wetter aber mit viel Unterstützung von der Tribüne konnte unser Team mit einer starken Leistung überzeugen. Die Rasen-Premiere wurde genutzt um den Zuschauern ein Schützenfest zu kreieren. Schützenkönig wurde an diesem Tag Kai Verstege mit vier erzielten Treffern. Aus Personalmangel geht ein besonderer Dank an unsere Ü50, die mit sieben Spielern unsere aufspielende Truppe verstärkt haben.



Das nächste und letzte Spiel in diesem Wettbewerb trägt unsere Ü40 am 30.04.22 auf unserer Platzanlage aus. Der Gegner heißt dann Hessler 06, die den VfB im Hinspiel knapp geschlagen haben. Hier wird es zu einem heißen Spitzenduell kommen – die Ü40 freut sich schon jetzt über jede Tribünenunterstützung!

**VfB:** Hohmann (TW), Grabosch, Tancyus (C), Zeidler, Zerta, Rott, Schellberg, Wiwerink, Schlebach, Fahnenbruck, Schmidt, Verstege

**Tore:** Verstege (4), Schlebach (3), Grabosch (2), Zeidler, Wiwerink, Tancyus

## Vorschau:

Kreispokal Halbfinale	09.04.2022	15:00 Uhr	Ü32 vs. Teutonia Schalke
Walking Football	21.04.2022		Turnier beim FC Brügge
Kreispokal	30.04.2022	15:00 Uhr	Ü40 vs. Hessler 06





## aureus

Agentur für  
Werbung & Design

kreative...

würzige...

frische...

vielfältige...

Ideen!

aureus GmbH Lehmschlenke 94 46244 Bottrop-Kirchhellen Fon: (0 20 45) 4014-60 Mail: info@aureus.de
www.aureus.de

## Jahreshauptversammlung 2022

Am 30. März 2022 fand um 19.20 Uhr die Jahreshauptversammlung des VfB Kirchhellen statt. 90 stimmberechtigte Mitglieder fanden sich im großen Saal des Brauhauses ein, um unter anderem einen neuen Vorstand zu wählen und eine neue Beitragsordnung zu verabschieden.

Der neue Vorstand des VfB Kirchhellen stellt sich nun wie folgt auf:

**Georg Garz**  
1. Vorsitzender

**Bastian Averesch**  
Vorstand ÖA und Kommunikation

**Felix Miermann**  
Vorstand Finanzen

**Sven Peter**  
Vorstand Sportentwicklung

**Ulrich Sabellek**  
Vorstand Spielbetrieb

Der Vorstand wurde einstimmig von den Mitgliedern bestätigt. Die Kernbotschaft aus dem Geschäftsbericht des Vorstands war klar formuliert: „Das Ehrenamt ist die wichtigste Komponente beim VfB Kirchhellen. Der VfB Kirchhellen braucht Eure Unterstützung und Mithilfe.“ Mehr als zehn Prozent der Anwesenden sind dem Hilferuf gefolgt und haben sich in verschiedene Helferlisten eingetragen. Ganz unter dem Motto: „Unser Dorf - Unser Verein!“



Vorstand2022 – Foto (v. l. n. r.): Bastian Averesch, Ulrich Sabellek, Felix Miermann, Sven Peter und Georg Garz

### VfB-Blättken Stadionzeitung des VfB Kirchhellen

#### Redaktion

Bastian Averesch (verantwortlich)  
Jens Kurapkat  
Josua Garz  
Ulrich Sabellek

Bastian Berns  
Stephan Wehren  
Lucas Kosse

#### Kontakt

Bastian Averesch  
Telefon: 01522 6038529  
info@vfb-kirchhellen.de  
www.vfb-kirchhellen.de



# OSTERMANN CENTRUM BOTTROP



Besuchen Sie  
uns auch online:  
**ostermann.de**



**DEUTSCHLANDS VIELSEITIGES EINRICHTUNGS-CENTRUM!  
IMMER EINE IDEE VORAUSS -  
5 WOHN-SPEZIALISTEN IN EINEM CENTRUM!**

**EINRICHTUNGSHAUS  
OSTERMANN**

**DAS FULL-SERVICE  
EINRICHTUNGS-CENTRUM.**  
Hier finden Sie für jeden  
Geschmack und für jedes  
Budget die optimalen Möbel.  
Überzeugen Sie sich selbst!



Alles sofort für  
Dein Zuhause

**TRENDS**

by **OSTERMANN**

**SOFORT WOHNEN.**  
Das Ideecenter, jung,  
cool, stylish, retro oder  
witzig. Wohnweisende  
Einrichtungsideen gleich  
zum Mitnehmen.



Design  
zum  
In-Preis!

**LOFT**  
by **OSTERMANN**

**RÄUME NEU ERLEBEN**  
LOFT bietet Design-  
Möbel für alle, die sich so  
einrichten wollen, wie es  
ihrem eigenen Lebensstil  
entspricht.



Alles sofort  
fürs Kind

**Baby**  
TRENDS  
by **OSTERMANN**

**ALLES SOFORT  
FÜRS KIND**  
Der Mega-Fachmarkt für  
unsere jüngsten Kunden.  
Das komplette Babysortiment  
von Autositz bis Kuscheltier.



**KÜCHEN-  
FACHMARKT**

**KÜCHEN  
CENTRUM**

**1 CENTRUM, 4 WELTEN  
UND 1000 ALTERNATIVEN!**  
Alles unter einem Dach!  
Die ganze Welt der Küchen –  
präsentiert in 4 einzigartigen  
Fachbereichen.



**ÖFFNUNGSZEITEN: Mo - Sa: 10.00 - 20.00 Uhr • Das Restaurant ist bereits ab 9.00 Uhr für Sie geöffnet!**

**OSTERMANN  
CENTRUM BOTTROP**

Einrichtungshaus Ostermann GmbH & Co. KG • Firmensitz: Fredi-Ostermann-Str. 1-3, D-58454 Witten

Gewerbepark Bottrop Boy/Welheim an der  
B224 zwischen A2 u. A42, Ruhrölstr. 1  
Telefon 0 20 41 - 4 74 20



Buslinie 260, Haltestelle  
Am Jugendkombihaus

Über 100.000 Artikel auf  
**ostermann.de**  
im Online-Shop

Die großen Einrichtungs-Centren in NRW und auf [ostermann.de](http://ostermann.de)  
**OSTERMANN**





# Gemeinsam ist einfach.

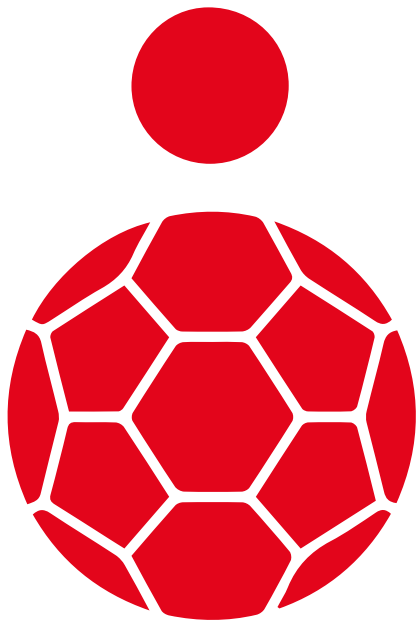

[www.sparkasse-bottrop.de](http://www.sparkasse-bottrop.de)

**Das Team an  
eurer Seite:**

**Die Mannschaft  
der Sparkasse  
aus Kirchhellen.**



Wenn's um Geld geht

**Sparkasse  
Bottrop**