



VfB Kirchhellen - SV GE-Hessler

Abendspiel

Stammgast SV Hessler 06 zu Besuch

Nach der deutlichen Auftaktniederlage beim VfB Hüls steigt heute nachträglich das erste Heimspiel der neuen Saison. Der heutige Gast SV Hessler 06 entwickelt sich immer mehr zum Dauerbesucher in Kirchhellen: Nachdem die Gelsenkirchener bereits in der vergangenen Saison zum Pokalhalbfinale vorbeischaute, sind sie heute und in zwei Wochen zur ersten Runde wieder an der Loewenfeldstra-

ße zu Gast. Dabei gilt es für die Mannschaft um Kapitän Fabian Mohs die negative Bilanz zu verbessern. Dass diese Aufgabe alles andere als leicht ist, zeigt zum einen das letzte Transferfenster, in dem die Siska-Elf sich im Gegensatz zur Vorsaison verstärkte, zum anderen ein deutlicher 4:0-Auftaktsieg gegen die Sportfreunde aus Stuckenbusch.



Dienstag

23. August 2022

19.30 Uhr

Bezirkssportanlage

Kirchhellen

(Naturrasenplatz)

Vorspiel

Sonntag

21. August 2022

Anstoß 13.00 Uhr

VfB Kirchhellen II

SC Schaffrath 1959

(Kunstrasenplatz)

Ihre Apotheke mitten im Dorf

Mit uns ist jeder Schuss ein Tor, denn Beratung und Leistung werden bei uns GROSS geschrieben.



Wir beraten nicht nur persönlich und diskret, sondern auch qualifiziert und anerkannt zertifiziert in allen Fragen rund um:

Arzneimittel und Homöopathie | Phytothek (Kompetenzapotheke für pflanzliche Therapie) | Diabetes | Inkontinenz | Ernährung und Kosmetik | Kompressionsstrümpfe | AMTS qualifizierte Apotheke | (Reise-) Impfpfehlungen

Daneben haben Sie die Möglichkeit, direkt in der Apotheke verschiedene Bestimmungen durchführen zu lassen wie:

Blutzucker | Cholesterin (HDL, LDL und Triglyceride) | Gerinnung (Quick, INR) | Hauttypen

Nutzen Sie auch unseren kostenlosen Abhol- und Lieferservice von Rezepten und von uns geführten Waren, denn **Service ist unser Rezept!**

Öffnungszeiten

Mo.- Fr. von 08.00–19.00 Uhr
Sa. von 08.00–14.00 Uhr
durchgehend geöffnet

Dorf-Apotheke Kirchhellen · Apothekerin Christiane Petri-Reers · Hauptstraße 34 · 46244 Bottrop-Kirchhellen
Telefon 0 20 45 / 4 12 90-0 · www.dorf-apotheke-kirchhellen.de · www.facebook.com/DorfapothekeKirchhellen



 **Volksbank**



**Wir wünschen euch
viele Tore!**

**Morgen
kann kommen.**

Wir machen den Weg frei.

**Vereinte
Volksbank**





Liebe Freundinnen und Freunde des VfB, liebe Besucher und Gäste,

der Wechsel in der Bezirksliga von der Staffel 14 in die Staffel 9 brachte für den VfB Kirchhellen mehr Spiele, neue Gegner und weitere Fahrten, die teilweise ins Ungewisse führen.

Eine 18er Gruppe mit fünf (5) Absteigern kann man getrost als „Hammergruppe“ bezeichnen. Die späte juristische Entscheidung, SV Zweckel und F.S.M. Gladbeck weiterhin in der Bezirksliga spielen zu lassen, stieß zu Recht bei vielen Fans und Sportbegeisterte auf Unverständnis. Schlimm genug, dass Fußballinteressierte, Freunde des Amateurfußball und durchaus Kenner der Szene im Kreis Gelsenkirchen diesen juristischen Urwald nicht mehr nachvollziehen konnten. Die Transparenz der Entscheidungsfindung glich einem vergilbten Milchglas. Die größte negative Folge wird sein, dass das Vertrauen in die Rechtsprechung auf relativ tiefer Ebene des Fußballgeschehen, Schaden genommen hat. Mögliche Folgen auf den Fairplay-Gedanken des Sports sind heute noch nicht vorhersehbar.

Freuen wir uns auf bewährte Derbies wie gegen BV Rentfort und SC Hassel, Spiele mit Strahlkraft wie gegen Resse, Erle, Disteln oder auch auf den heutigen Gegner, der Spielgemeinschaft Hessler aus Gelsenkirchen. Wo Mannschaften, wie beispielsweise SG Herne 70, RW Türkspor Herne, DJK Wattenscheid, VfB Günnigfeld oder BV Hiltrop, ihr zu Hause haben, geben wir früh genug bekannt. Vielleicht bilden sich zu den Auswärtsfahrten neue und energiesparende Fahrgemeinschaften.

Der erste Spieltag der neuen Saison ging für unsere beiden Mannschaften gründlich in die Hose. Unsere 1. Mannschaft verteilte beim Namensvetter aus Hüls unnötige Geschenke und verlor am Ende noch glimpflich 0:3. Durch drei Gegentreffer in der Schlussphase klingt die 1:5-Niederlage unserer Zweiten zwar deutlich, sollte jedoch keinen Trübsinn verbreiten.

Zur Saison 2022/23 haben wir „nur noch“ drei Seniorenmannschaften gemeldet. Das

klingt bitter und ärgert sicher nicht nur beispielsweise die Ultras der Vierten. Doch die Entscheidung wurde rein rational und einvernehmlich mit allen Verantwortlichen der Mannschaften getroffen. Dass unsere Dritte mit drei spielfreien Sonntagen in die Saison gestartet ist, klingt kurios, ist jedoch ein Vorzeichen auf das Ziel, in der Saison 2024/25 mit einer eingleisigen A-Liga im Kreis Gelsenkirchen starten zu wollen.

Einen guten
Sonntag
und einen
erfolgreichen
Spieltag



Georg Garz
1. Vorsitzender





aureus

Agentur für
Werbung & Design

kreative...

würzige...

frische...

vielfältige...

Ideen!

aureus GmbH Lehmschlenke 94 46244 Bottrop-Kirchhellen Fon: (0 20 45) 4014-60 Mail: info@aureus.de

www.aureus.de

1. MANNSCHAFT



Josua Garz

TORWART



Alexander Groß

TORWART



Robin Kemmann

TORWART



Max Bertlich

ABWEHR



Paul Engel

ABWEHR



Silas Fannasch

ABWEHR



Nico Graf

ABWEHR



Stefan Große-Venhaus

ABWEHR



Jan Grove

ABWEHR



Lars Josten

ABWEHR



Timon Kleine-Wieskamp

ABWEHR



Lars Streich

ABWEHR



Chris Isaias

MITTELFELD



Moritz Jansen

MITTELFELD



Luca Kleine-Wieskamp

MITTELFELD



Sascha Markmann

MITTELFELD



Louis Martin

MITTELFELD



Fabian Mohs

MITTELFELD



Max Rissel

MITTELFELD



Benedikt Schnieder

MITTELFELD



Max Stratmann

MITTELFELD



Stefan Kahnert

ANGRIFF



Ferdi Schmücker

ANGRIFF



Dominik Selm

ANGRIFF



Marco Hoffmann

TRAINER



Sascha Wisniowski

CO-TRAINER



Christian Plewa

TORWART-TRAINER



Dominik Plewan

ATHLETIK-TRAINER



Dierk Bußmann

BETREUER



Frank Juznik

BETREUER

kruse
druckhaus
concept
print
digital
mailing

Im Pinnatal 64 · 46244 Bottrop-Kirchhellen · t. 0 20 45. 9 50 15-0 · f. 0 20 45. 9 50 15 -18 · info@druckhaus-kruse.de · www.druckhaus-kruse.de



Auftaktpleite nach durchwachsener Vorbereitung

Schweißtreibende Trainingseinheiten, starke Testspiele gegen die Landesligisten Mülheimer FC oder Adler Union Frintrop und zünftige Teambuildingmaßnahmen mit Kanutour und Planwagenfahrt lassen die Vorbereitung zur Saison 2022/2023 ins positive Licht rücken. Zur Wahrheit gehören aber auch viele Verletzungen, ein frühes Ausscheiden bei den Bottroper Stadtmeisterschaften und Einheiten mit einer überschaubaren Trainingsgruppe.

Zum Saisonauftakt beim VfB Hüls sah sich die „Hoffniowski-Elf“ gewappnet: Die Generalprobe bei Adler Frintrop war vielversprechend, Fabian Mohs wurde einstimmig als Mannschaftskapitän bestätigt. Ohne die Stammkräfte Sascha Markmann und Max Stratmann, dennoch mit einem 17-Mann starken Kader, reiste der blau-weiße Tross in den Evonik-Sportpark.

Dort angekommen, blickten die Kirchheller neidisch auf die gesamte Marler Anlage und besonders auf den strahlenden grünen „Champions-League-Rasen“, während man in der Vorwoche noch auf einer ausgetrockneten Wiese trainierte. Aber auch das darf keine Ausrede dafür sein, derart große Geschenke an den Gastgeber zu verteilen: Bereits in der zwölften Spielminute leistete sich Maximilian Rissel einen haarsträubenden Fehler mit einem völlig zu kurz geratenen Rückpass. Dieser landete direkt in den Füßen von Gegenspieler Andre Töppler, welchen Josua Garz nur noch mit einem Foul bremsen konnte. Dafür gab es die gelbe Karte und Elfmeter, den die Marler sicher verwandelten. Maxi Rissel musste daraufhin angeschlagen ausgewechselt und durch Marius Mengerling ersetzt werden. Doch dieser Wechsel hatte auch nur Augenblicke Bestand, da Mengerling wieder ausgewechselt werden musste.

Trotz der personellen Probleme konnte der VfB das unglückliche 0:1 hinter sich lassen. Zwar kamen die Gastgeber immer wieder gefährlich in den Strafraum, doch auch der VfB hatte durch Dominik Selm und Silas Fannasch dicke Möglichkeiten zum Ausgleich. Letztgenannter war dann in der Halbzeit bereits der dritte Kicker, der verletzungsbedingt in der Kabine bleiben musste. Kurz nach der Pause wurden dann Kirchhellers Hoffnungen, den Evonik-Sportpark mit etwas Zählbaren zu verlassen durch einen Hülsler Doppelschlag, jeweils ausgelöst durch individuelle Fehler der VfB-Abwehr, zunichtegemacht. Zwar kamen die Blau-Weißen in der Folge durch Fabian Mohs und Robin Jobst noch zu aussichtsreichen Torchancen, nach 90 Minuten stand auf der neuen Marler Anzeigetafel aber dennoch ein verdienter 3:0 Sieg für den VfB Hüls.



1. Spieltag (14.08.2022)

VfB Hüls	- VfB Kirchhellen	3 : 0
SV Erle 08	- SC Hassel	1 : 0
Genlikspor RE	- Viktoria Resse	3 : 2
SG Herne 70	- R.W.T. Herne 79/09	0 : 0
BV Hiltrop	- VfB Günnigfeld	1 : 0
SV Hessler 06	- SF Stuckenbusch	4 : 0
SV Zweckel	- FC Marl	2 : 1
DJK Wattenscheid	- F.S.M. Gladbeck	3 : 0
SV Vestia Disteln	- BV Rentfort	6 : 1

2. Spieltag (21.08.2022)

VfB Kirchhellen	- SV Hessler 06	:
SF Stuckenbusch	- SV Erle 08	:
SC Hassel	- BV Hiltrop	:
R.W.T. Herne 79/09	- SV Vestia Disteln	:
BV Rentfort	- Genlikspor RE	:
Viktoria Resse	- SV Zweckel	:
FC Marl	- DJK Wattenscheid	:
F.S.M. Gladbeck	- VfB Hüls	:
VfB Günnigfeld	- SG Herne 70	:

Tabelle nach dem 1. Spieltag

1	SV Vestia Disteln	1	1	0	0	6:1	3
2	SV Gelsenkirchen-Hessler	1	1	0	0	4:0	3
3	DJK Wattenscheid	1	1	0	0	3:0	3
4	VfB Hüls	1	1	0	0	3:0	3
5	Genlik Spor RE	1	1	0	0	3:2	3
6	SV Zweckel	1	1	0	0	2:1	3
7	BV Hiltrop	1	1	0	0	1:0	3
8	Erlar SV 08	1	1	0	0	1:0	3
9	SG Herne 70	1	0	1	0	0:0	1
10	Rot-Weiss Türkspor Herne	1	0	1	0	0:0	1
11	FV Viktoria Resse	1	0	0	1	2:3	0
12	FC Marl	1	0	0	1	1:2	0
13	SC Hassel	1	0	0	1	0:1	0
14	VfB Günnigfeld	1	0	0	1	0:1	0
15	VfB Kirchhellen	1	0	0	1	0:3	0
16	F.S.M. Gladbeck	1	0	0	1	0:3	0
17	Sportfreunde Stuckenbusch	1	0	0	1	0:4	0
18	BV Rentfort	1	0	0	1	1:6	0

Glückauf Apotheke

**Unsere
Öffnungszeiten:**

Mo. - Fr. 8.00 - 19.00 Uhr
Sa. 8.00 - 14.00 Uhr

**Mittwochs nachmittags
geöffnet**

Unsere „Standards“:

- Beratung rund um Ihre Arzneimittel
- Anmessen von Kompressionsstrümpfen und Bandagen
- Beschaffung von Informationen zu individuellen Gesundheitsfragen und Arzneimitteln
- Kostenloser Lieferservice in Kirchhellen
- Quick Check (Blutdruck-/ Zucker- und Cholesterinmessung, Bestimmung von BMI und Körperfettanteil)

Glückauf Apotheke

Hauptstraße 39
46244 Bot.-Kirchhellen
Tel. 0 20 45 - 23 05
www.glueckauf-apotheke-kirchhellen.de

Kundenorientiert

Kompetent

In Kirchhellen seit 1907



Bezirksliga Gruppe 9 Hinrundenspielplan der 1. Mannschaft Saison 2022/23

Sonntag, 14. August 2022	15:00h	VfB Hüls - VfB Kirchhellen	3 : 0
Dienstag, 23. August 2022	19:00h	VfB Kirchhellen - SV Hessler 06	:
Sonntag, 28. August 2022	15:00h	SV Erle 08 - VfB Kirchhellen	:
Sonntag, 4. September 2022	15:00h	VfB Kirchhellen - BV Hiltrop	:
Sonntag, 11. September 2022	15:00h	SG Herne 70 - VfB Kirchhellen	:
Sonntag, 18. September 2022	15:00h	VfB Kirchhellen - SV Vestia Disteln	:
Sonntag, 25. September 2022	15:00h	Genclikspor Recklinghausen - VfB Kirchhellen	:
Sonntag, 2. Oktober 2022	15:00h	VfB Kirchhellen - SV Zweckel	:
Sonntag, 9. Oktober 2022	15:00h	FC Marl - VfB Kirchhellen	:
Sonntag, 16. Oktober 2022	15:00h	VfB Kirchhellen - Viktoria Resse	:
Sonntag, 23. Oktober 2022	15:00h	BV Rentfort - VfB Kirchhellen	:
Sonntag, 30. Oktober 2022	15:00h	VfB Kirchhellen - R.W.T. Herne 79/09	:
Sonntag, 6. November 2022	14:45h	VfB Günnigfeld - VfB Kirchhellen	:
Sonntag, 13. November 2022	14:30h	VfB Kirchhellen - SC Hassel	:
Sonntag, 27. November 2022	14:30h	Sportfr.Stukenbusch - VfB Kirchhellen	:
Sonntag, 4. Dezember 2022	14:30h	DJK Wattenscheid - VfB Kirchhellen	:
Sonntag, 11. Dezember 2022	14:30h	VfB Kirchhellen - F.S.M. Gladbeck	:



TRADITIONELLES HANDWERK &
 LOKALES GETREIDE
 WIR BACKEN, WAS WIR SÄEN.

Klāsener
 FAMILIENBÄCKEREI SEIT 1938

Rolladen- & Markisenbau

L.G.S.

Inhaber:
Albert Lange

Tel. 0 20 45 / 40 73 97
Fax 0 20 45 / 40 73 99
lgs.rolladenbau@t-online.de
www.lgs-rolladenbau.de



Erfolge feiert man im Brauhaus!

Wir freuen uns
auf Euren Besuch!



Kirchhellener Ring 80-82 | 46244 Bottrop-Kirchhellen | Tel.: 0 20 45 - 95 90 00 | www.brauhaus-am-ring.de
Öffnungszeiten: Montag-Freitag 15.00 Uhr - 23.00 Uhr und Samstag-Sonntag 10.00 Uhr - 23.00 Uhr

Fischer Marmor Exclusives aus Granit und Marmor

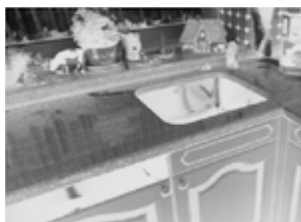

Fachgerechte Maßarbeiten
Küchenarbeitsplatten
Thekenplatten
Fensterbänke
Treppenstufen
und vieles mehr...

Hegestraße 17 | 46244 Kirchhellen
Telefon (02045) 2563 | Telefax (02045) 6842

über 50 Jahre meisterhaft

maler brauckmann

exclusive raum- und fassadengestaltung

- malerstudio • innengestaltung
- wärmedämmung • bodenbelagsarbeiten
- fassadengestaltung • trockenbau

am Schölsbach 11 | 46244 bot.-kirchhellen
telefon 0 20 45 - 38 35 | fax 0 20 45 - 8 31 06
www.maler-brauckmann.de

Ihre Gesundheit in guten Händen



KIRCHHELLENER
THERAPIEZENTRUM

Praxis für
Physiotherapie



Praxis für
Osteopathie

www.kirchhellener-therapiezentrum.de

Kirchhellener Ring 76
46244 Bot.-Kirchhellen

FON 0 20 45 23 73



VfB II startet mit einer Niederlage in die neue Saison

Am letzten Sonntag begann für die „Zwote“ die neue Saison mit einem schweren Auswärtsspiel bei Preußen Sutum. Nach einer durchwachsenen Vorbereitung mit nur einem Sieg, wollte die Mannschaft, unter Leitung des neuen Trainers, Frank Frye, den Pflichtspielauftritt erfolgreich gestalten.

Die Mannschaft ging gut eingestellt auf den Platz und wollte die drei Punkte nach Kirchhellen holen. Doch lief es anders als erwartet. Preußen Sutum ging mit einem Doppelschlag Mitte der ersten Halbzeit mit

2:0 in Führung. Die Kirchhellener wussten in der Halbzeit, dass das Spiel noch lange nicht verloren war, und genau mit dieser Einstellung gingen sie in die zweite Halbzeit hinein. Eine taktische Umstellung half der Mannschaft den Gegner besser unter Druck zu setzen und höhere Ballgewinne zu erzielen. Daraus folgten mehrere Tormöglichkeiten, welche jedoch nicht konsequent zu Ende gespielt wurden.

Doch irgendwann war es endlich soweit, der Anschlusstreffer. In diesem Moment ging

nochmal ein Ruck durch die Mannschaft. Kurz darauf konnte Preußen Sutum durch einen individuellen Fehler das 3:1 erzielen. Damit war die Partie gegessen. Es folgten weitere zwei Gegentore, sodass am Ende ein 5:1 auf der Anzeigetafel stand.

Gleich am nächsten Sonntag hat die Mannschaft die Möglichkeit diese Niederlage wieder gut zu machen und dem neuen Coach den ersten Heimsieg zu bescheren, wenn der Gegner SC Schaffrath 1959 heißt.



Spielplan Hinrunde

14.08.22	Preußen Sutum - VfB II	5 : 1
21.08.22	VfB II - SC Schaffrath	:
28.08.22	SpVgg Erle 19 - VfB II	:
04.09.22	VfB II - Westfalia 04 GE II	:
11.09.22	SuS Beckhausen 05 - VfB II	:
18.09.22	VfB II - SG Preußen Gladbeck	:
25.09.22	YEG Hassel II - VfB II	:
02.10.22	VfB II - Middelich-Resse 71/81	:
09.10.22	BV Horst-Süd - VfB II	:
16.10.22	VfB II - BV Rentfort II	:
23.10.22	Eintracht Erle 1928 - VfB II	:
30.10.22	VfB II - SSV Buer II	:
06.11.22	FC Horst 59 - VfB II	:
13.11.22	VfB II - Adler Ellinghorst	:
27.11.22	VfL Grafenwald - VfB II	:
04.12.22	SV Horst-Emscher 08 II - VfB II	:
11.12.22	VfB II - SV Zweckel II	:

Tabelle nach dem 1. Spieltag

1	Eintracht Erle 1928	1	1	0	0	7:1	3
2	SV Horst-Emscher 08 II	1	1	0	0	5:0	3
3	SV Preußen Sutum	1	1	0	0	5:1	3
4	YEG Hassel 1993 II	1	1	0	0	3:1	3
5	SpVgg Erle 19	1	1	0	0	3:1	3
6	BV Horst-Süd	1	1	0	0	3:2	3
7	SC Schaffrath 59	1	1	0	0	2:1	3
8	SuS 05 Beckhausen	1	1	0	0	2:1	3
9	FC Horst	1	0	1	0	0:0	1
10	Westfalia 04 GE II	1	0	1	0	0:0	1
11	Middelich-Resse 71/81	1	0	0	1	2:3	0
12	SSV Buer 07/28 II	1	0	0	1	1:2	0
13	VfL Grafenwald	1	0	0	1	1:2	0
14	Adler Ellinghorst 1961	1	0	0	1	1:3	0
15	BV Rentfort II	1	0	0	1	1:3	0
16	VfB Kirchhellen II	1	0	0	1	1:5	0
17	SV Zweckel II	1	0	0	1	0:5	0
18	SG Preußen Gladbeck	1	0	0	1	1:7	0

VfB III + VfB IV = VfB III 22/23

Die Spatzen piffen es schon vom Tribünen-dach: Die Dritte und Vierte wurde in der Sommerpause zusammengelegt und tritt, nach abgewendetem Abstieg des VfB III in der Endphase der letztjährigen Spielzeit, in der neuen Saison in der Kreisliga B an! Die Traineraufgaben werden dabei auf mehrere Schultern verteilt: Das „alte“ Trainerteam des VfB IV, Benne Lanfermann und Frank Janinhoff, übernehmen die Hauptaufgaben und werden in den Co-Trainer-tätigkeiten von Torsten Kornfeld und Tobi Schmelzer, die bereits in der letzten Saison bei der Dritten an der Seitenlinie standen, unterstützt.

Dabei hat das neue Trainerteam eine interessante, aber auch kuriose Aufgabe vor sich:

Interessant, weil sich in der neu gegründeten WhatsApp-Gruppe inzwischen 75 fußball-interessierte Personen befinden und es gilt, daraus sonntags eine schlagkräftige Truppe zusammenzustellen. Kurios, weil die Dritte zwar eine Vorbereitung gespielt hat, aber vom Kreis Gelsenkirchen erstmal eine Spiel-pause bekommen hat. Die Dritte hat nämlich bedauerlicherweise die ersten drei(!) Spie-ltage spielfrei und startet erst am 4. September bei SW Bülse in die neue Spielzeit.

Die Vorbereitungsspiele sahen eher mäßig aus. Es wurde natürlich viel ausprobiert und viele Spieler eingesetzt, verlängerte Urlaube und Verletzungen kamen dazu, so sprang in vier Testspielen kein einziger Sieg für das neu-

formierte Team heraus. Es wird abzuwarten sein, wie die Blau-Weißen dann im Septem-ber in die Saison starten werden.

Die Testspiele:

SuS Hervest Dorsten II – VfB III 3:2 (1:2)
Tore: Telljohann, Hetkämper

VfB II – VfB III 5:1 (3:1)
Tor: Ridder

VfB III – SV 1911 Bottrop 2:4 (1:2)
Tore: Balke, Eigentor

VfL Grafenwald III – VfB III 1:1 (1:1)
Tor: König



Spielplan Hinrunde

14.08.22	SPIELFREI	:
21.08.22	SPIELFREI	:
28.08.22	SPIELFREI	:
04.09.22	SW Bülse - VfB III	:
11.09.22	VfB III - SV Hansa Scholven	:
18.09.22	Eintracht Erle II - VfB III	:
25.09.22	VfB III - BV Rentfort III	:
02.10.22	Arminia Hassel - VfB III	:
09.10.22	VfB III - SSV Buer III	:
16.10.22	SB Gladbeck - VfB III	:
23.10.22	VfB III - SuS Beckhausen 05 II	:
30.10.22	SC Hassel II - VfB III	:
06.11.22	VfB III - Preußen Gladbeck II	:
13.11.22	VfL Grafenwald II - VfB III	:
27.11.22	VfB III - YEG Hassel III	:
04.12.22	VfB III - F.S.M. Gladbeck II	:
11.12.22	Middelich-Resse 71/81 - VfB III	:

Tabelle nach dem 1. Spieltag

1	Schwarz-Blau Gladbeck	1	1	0	0	5:0	3
2	Schwarz-Weiß Buer-Bülse	1	1	0	0	4:0	3
3	SG Preußen Gladbeck II	1	1	0	0	5:2	3
4	SC Buer Hassel II	1	1	0	0	4:1	3
5	Hansa Scholven	1	1	0	0	3:2	3
6	Arminia Hassel	0	0	0	0	0:0	0
7	F.S.M. Gladbeck II	0	0	0	0	0:0	0
8	Middelich-Resse II	0	0	0	0	0:0	0
9	VfB Kirchhellen III	0	0	0	0	0:0	0
10	SuS 05 Beckhausen II	0	0	0	0	0:0	0
11	VfL Grafenwald II	1	0	0	1	2:3	0
12	Eintracht Erle 1928 II	1	0	0	1	2:5	0
13	BV Rentfort III	1	0	0	1	1:4	0
14	YEG Hassel III	1	0	0	1	0:4	0
15	SSV Buer 07/28 III	1	0	0	1	0:5	0



DIE SPARKASSE PRÄSENTIERT

die Abschlussliste der Torschützen der Saison 2021/22

1. Mannschaft



Mohs	13
Schmücker	12
Stratmann	7
Selm	5
L. Kleine-Wieskamp	3
Markmann	3
Kahnert	3
Bertlich	2
Grove	2

2. Mannschaft



Igelbüscher	16
Bühler	12
M. Schwandt	6
Knipping	3
T. Jansen	2
Zanni	2
Jenke	2
Held	2
R. Schwandt	2

3. Mannschaft



Balke	16
Greif	8
Wolters	5
Hetkämper	4
F. Miermann	4
Schulte-Terhusen	3
Knyn	3
M. Jansen	2
Igelbüscher	2
Verkamp	2

4. Mannschaft



Risthaus	13
Buchwald	12
Flockert	10
Peter	8
Ridder	7
Kosse	5
H. Vosbeck	4
Laugisch	4
M. Miermann	4

**Getränke - Fachhandlung
Fassbier - Vertrieb**

Getränke Kockers

**Blaufärberweg 21 - 46244 Bot.-Kirchhellen
Telefon: 0 20 45 / 74 00**

**HERREN SALON
SCHWARTZ**

Hauptstraße 21 • 46244 Bottrop-Kirchhellen

Öffnungszeiten:

Di. - Fr. 8:30 - 18:30 Uhr

Sa. 8:00 - 13:00 Uhr

www.herrensalon-schwartz.de



0 20 45 /
4 14 50 70

MÖLLER

Schuhmoden - Kirchhellen

**Wir bieten Ihnen eine große Auswahl an Kinder-,
Damen- & Herrenschuhen**

Schöne Einzelpaare zu tollen Preisen finden Sie vor und in unserem Geschäft

46244 Kirchhellen · Hauptstraße 40 · Telefon 0 20 45 / 76 95

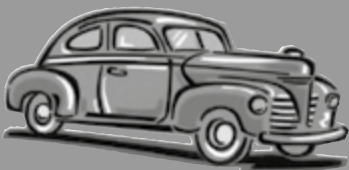

Fahrschule

Engelbert Gatzke

Inh. Claudius Gatzke

Führerscheine in den Klassen:
B, BE, A1, A, AM, L, T

Aufbau Seminare für Fahranfänger

Im Schwarzwald 5
46244 Bottrop-Kirchhellen

Telefon: 0 20 45 / 25 83

Immer: 0 20 43 / 4 29 47

Ihr Fachmarkt für Haus,
Tier, Garten und Reitsport.



Raiffeisen-Markt

Wir leben Nähe!

In unserem Sortiment finden Sie:

- Tiernahrung und -zubehör in großer Auswahl
- Pflanzenschutzmittel und -beratung
- Berufs- und Freizeitbekleidung
- Blumenerden und Düngemittel
- Reitsport
- Landwirtschaftsbedarf

Raiffeisen-Markt

Kirchhellen

Pelsstraße 10
Tel. 02045 9550-1233

agriV.de



Tischlerei Surmann



Tischlerei
Christian Surmann

Heuweg 20
46244 Kirchhellen
Tel.: 02045 - 67 47
Mobil: 0171 - 3 41 02 77

Werkstatt
Bottroper Str. 22
46244 Kirchhellen
Tel.: 02045 - 8 41 04
Fax: 02045 - 8 53 77

www.tischlerei-surmann.de

Seit 1975

PISA EISCAFE

Frühstück täglich 9⁰⁰ - 12³⁰ | sonntags 10⁰⁰ - 12³⁰

Hauptstr. 43 | 46244 Kirchhellen
Tel. 02045 - 81 580



VfB U9 schlägt sich gut beim 2. Auf Kohle geborenen F1 Turnier



Begleitet von vielen Fans und glühender Hitze nahm die U9 beim F1 Turnier des SC Schaffrath 1959 e.V. teil. Gleich im ersten Spiel trafen die Jungs von der Loewenfeldstraße auf den Gastgeber. Die mitgereisten VfB Fans sahen 8 Minuten lang ein Spiel auf nur ein Tor, das Tor des Gastgebers. Bis dieser Überraschend zur 1:0 Führung traf. Motiviert durch den Gegentreffer kam der VfB sofort nach dem Anstoß vor das Schaffrath Tor. Theo gelang aus dem Gewühl der mehr als verdiente Ausgleichstreffer. Mit dem Wissen, dass noch mehr als 3 Minuten zu spielen waren, spielte die Kirchhellener Ihre Angriffe weiter überlegt aus. Aus der Konsequenz da-

raus erzielt Moritz A. kurz vor Ende einen sehenswerten Treffer zum 1:2 Sieg für den VfB.

Das zweite Spiel (5:1 gegen Westfalia 04 Gelsenkirchen Tore: 2x Moritz A., Theo und Max) sowie das dritte Spiel (3:1 gegen Eintracht Erle Tore: 2x Moritz A. und Henrik) gestalteten die blau / weißen Kirchhellener für die mitgereisten Fans deutlich entspannter und ließen von Anfang an keinen Zweifel daran, wer die drei Punkte mit nach Hause nimmt. Im letzten Spiel ging es gegen den auch noch ungeschlagenen Nachbarn aus Rentfort. Aus einer Vielzahl von Duellen wussten beide Mannschaften, dass hier die

Tagesform entscheidet. Leider kam, nach einer kurzen Druckphase des VfB, der BV Rentfort 1919-46 zum Führungstreffer. Bei mehr als 32 °C und mehr als 40 min Fußball in den Knochen konnten unsere Jungs dem Gegner nicht mehr genügend entgegensetzen. Nach dem Zwischenzeitlichen 2:0 gelang zwar noch mal der Anschlusstreffer. Am Ende mussten sich die Jungs aber mit 3:1, dem am heutigen Tage stärkerem Gegner, geschlagen geben.

Der VfB Kirchhellen ist glücklich über den zweiten Platz. Trainer, Spieler und Fans bedanken sich beim SC Schaffrath 1959 e.V für das toll organisierte Turnier!

Jugenden gemeinsam Erfolgreich



Das Kleinfeldturnier beim SC Schaffrath konnte die F1 und die C2 mit dem 2. Platz in Ihrer Altersklasse feiern.

Die großen und kleinen Kirchhellener Jungs hatten gemeinsam viel Spaß an diesem Tag.

Das Turnier war toll organisiert und wir bedanken uns recht herzlich beim Ausrichter!!!!

UNSER DORF
UNSER VEREIN

Bottrop

Wartung und Reparatur von LKW

An der Knippenburg 113 • 46238 Bottrop • Tel. (02041) 68 90 71 • Fax 6 44 89



SCANIA
Scania-Servicepartner

**SCHMITZ
CARGOBULL**
The Trailer Company.

SCHRAVEN

TRUCK & TRAILER SERVICE

XL SERVICE
FÜR TRANSPORTER

truckdrive
DIE MARKEN-
WERKSTATT

Stollenstraße 19 • 45966 Gladbeck • Tel. (02043) 4 67 10-0 • Fax 4 67 10-71

Wartung und Reparatur von PKW/LKW

Gladbeck



Ihr Partner
für Bus- & Gruppenreisen

Telefon 02045/407330
info@boka-tours.de | www.boka-tours.de



Pauschalreisen | Kreuzfahrten | Flussreisen
Fernreisen | Kegeltouren | Städtereisen

Telefon 02853/91648
info@gahlener-reiseshop.de | www.gahlener-reiseshop.de

Wir sind gemeinsam unter einem Dach: Kirchstraße 89 A in 46514 Schermbeck/Gahlen!



Autoglas
Thomas Altenbeck

Heinrich Hertz Str. 4a • 46244 Bottrop • Tel.: 02045-414640 • Fax: 02045-414620 • www.wintec.de • bottrop@pkwglas.de

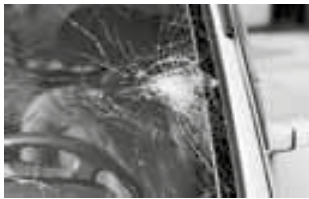

Damit das nicht passiert

unser unverbindlicher Scheiben - Check

24 Std. Auftragsannahme
freecall 0800-000-3-000

Anrufen - Termin machen - Reinschauen

Reifen GEDIK



Alle Fabrikate

Alle Fabrikate

Pelsstraße 39 - 46244 Bottrop

Telefon: 0 20 45 . 75 94 - Fax: 0 20 45 . 8 42 56 - Handy: 0172 . 2 76 32 37

e-Mail: adamreifen@hotmail.com - web: www.reifengedik.de



Wir suchen Trainer



**für die A- und B-Jugend der
Jahrgänge 2004, 2005, 2006 und 2007**

**Ansprechpartner: Christian Gerlach - 0175/3788370
Telefonische Anmeldung wäre wünschenswert!**



Vereinte Volksbank eG
Dorsten · Kirchhellen · Bottrop

PRÄSENTIERT DIE NÄCHSTEN HEIMSPIELE DER JUGENDABTEILUNG

19.08.2022					27.08.2022	
U17 - SSV/FCA Rotthausen	19.00 Uhr	Pokal	U10 II - DJK SW Gelsenkirchen	10:30 Uhr	U13 IV - SpVg. Westfalia Buer	10:30 Uhr
			U13 I - SC Westfalia Herne	13:30 Uhr	U13 III - Wacker Gladbeck U13I	12:00 Uhr
20.08.2022			U15 IV - Blau Weiß Gelsenk	15:00 Uhr	U15 III - SV GE-Hessler 06	13:30 Uhr
U11 III - SSV/FCA Rotthausen IV	10.00 Uhr		21.08.2022		U15 I - FC Altenbochum	15:00 Uhr
U11 - SSV Buer 07/28 U10I	10.30 Uhr		U19 - SG Preußen Gladbeck	10:45 Uhr		

WiFi GmbH

Wirtschafts- und Finanzberatungs

**Wollen Sie Ihre Immobilie verkaufen oder vermieten?
Wir helfen Ihnen kostenlos.**

WiFi Wirtschafts- und Finanzberatungs GmbH
Wehlingsweg 4 ▪ 45964 Gladbeck
Tel. 02043 / 939228 ▪ Email: wifi-gladbeck@t-online.de

STRATMANN 
Bestattungen

Jedem Leben ein Zeichen setzen

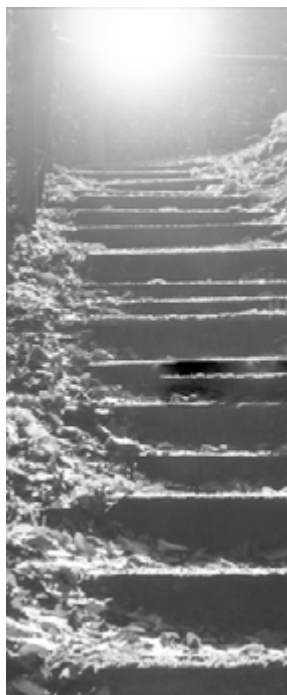

46244 Bottrop-Kirchhellen
Hackfurthstraße 5
Tel: +49 20 45 - 24 17
Fax: +49 20 45 - 8 38 23

45966 Gladbeck-Rentfort
Kampstraße 2
Tel: +49 20 43 - 98 78 11

info@stratmann-bestattungen.de
www.stratmann-bestattungen.de

 ostendorf

**PERSÖNLICHE BERATUNG,
KOMPETENTER SERVICE!**

Hauptstraße 50
46244 Bottrop/Kirchhellen

Telefon: 02045 408555
Telefax: 02045 408554

Mobil: 0171 71 048 93
E-Mail: ep-ostendorf@t-online.de

SMART-TV • LCD-/LED-TV • VIDEO • HIFI
NETZWERK- & SAT-TECHNIK



Torreiche Spiele zum Saisonauftakt

Auch für unsere Schiedsrichter startete in den letzten Wochen endlich die neue Saison und die Zeit der Testspiele war vorbei.

Stefan Tendyck leitete im Westfalenpokal die Begegnung zwischen der SpVgg Erkenschwick und GW Nottuln. Die beiden Teams aus der Westfalenliga 1 hatten sich viel vorgenommen, weil in der zweiten Runde ein Duell mit dem Regionalligisten RW Ahlen wartet. Die Gastgeber legten los wie die Feuerwehr und konnten bereits nach zwei Minuten in Führung gehen. In der 14. Minute hieß es 2:0, doch nur eine Minute später gelang Nottuln der Anschluss. Nach einer halben Stunde konnte Erkenschwick wieder davonziehen, doch kurz vor der Halbzeit fiel erneut der Anschluss zum 3:2-Pausenstand. Die zweite Hälfte plätscherte erstmal dahin, ehe Erkenschwick dann durch vier Tore in der letzten Viertelstunde noch zu einem 7:2-Kantersieg kam.

Am ersten Spieltag der Oberliga Westfalen leitete Stefan die Partie zwischen der SpVgg Vreden und dem SV Schermbeck. Auch hier eine ganz schnelle 2:0-Führung der Heimelf in der 4. und 17. Minute. Kurz vor der Pause kam Schermbeck zum Anschluss. In der 54. Minute gelang Schermbeck der Ausgleich zum 2:2, doch durch zwei Treffer in der 56. und 59. Minute stellte Vreden schnell wieder den Zwei-Tore-Vorsprung her. In der 78. Minute verkürzte Schermbeck auf 4:3, doch es gelang den Gastgebern, den knappen Sieg über die Zeit zu retten.

Zwei faire und torreiche Spiele zum Saisonauftakt, so darf es gerne weitergehen.

Thomas Pidun war am Sonntag in Herne beim Spiel Spfr. Wanne II gegen SV Holsterhausen im Einsatz. In einer robust geführten Partie konnten die Gastgeber nach zehn Minuten in Führung gehen und ließen den Gästen kaum Raum zur Entfaltung. Im weiteren Verlauf wurde nach knapp einer halben Stunde auf 2:0 erhöht, ehe es mit diesem Spielstand in die Halbzeitpause ging. Bei knapp 30 Grad flachte die Partie immer mehr ab und die Gastgeber kamen ein paar Mal zu spät oder zu ungeschickt in die Zweikämpfe. Insgesamt musste Thomas sechs Akteure und den Trainer der Sportfreunde Wanne verwarnen. Bei den Gästen aus Holsterhausen stand lediglich eine Verwarnung wegen einer Schwalbe auf der Notizkarte. In der 87. Spielminute spielten sich die Gastgeber noch ein-

mal sehenswert nach vorne und konnten den 3:0-Endstand erzielen. Mit einer souveränen Leistung war die Partie für Thomas ein gelungener Einstieg in die neue Saison.

Ulrich Sabellek war am Samstag bei der jährlichen ÖMi-Tagung des Verbandes. ÖMi steht für Öffentlichkeitsmitarbeiter des Kreisschiedsrichterausschusses. Der geplante Tagungsinhalt wurde wegen einer geringen Anzahl von Teilnehmern verändert. Was sich herauskristallisierte, war, dass alle die gleichen Probleme haben, neue Schiedsrichter zu gewinnen und die bisherigen Referees zu halten. Printmedien verlieren an Bedeutung und neue digitale Medien werden immer wichtiger.

Am Sonntag begleitete Ulrich noch einen jungen SR bei seinem KLA-Debüt. Große Hitze prägte das Spiel. Für beide Mannschaften und den SR war/ist noch Luft nach oben. Wünschen wir allen in den nächsten Wochen eine ausgeglichene Leistung.

Zuschauerfrage:

Der Torhüter führt einen Abstoß aus, indem er den Ball zu seinem Mitspieler lupft, damit dieser ihn mit dem Kopf zurückspielen kann. Wie entscheidet der Schiedsrichter? Wo wird das Spiel fortgesetzt?

Antwort:

Indirekter Freistoß auf der Torraumlinie; Verwarnung für den Torhüter. Da der Torhüter Initiator dieser Aktion ist, wird er mit der persönlichen Strafe für die Unsportlichkeit bzw. die Umgehung einer Regelbestimmung bestraft.

Bis zum nächsten Mal.
Das SR-RED Team





Oberhofstraße 10 · 46244 Bottrop-Kirchhellen
Tel. 0 20 45-41 11 24 · Fax 0 20 45-41 11 26
E-Mail info@pflege-am-park.de
www.pflege-am-park.de

Bürozeiten: Mo. – Fr. 8.30 Uhr - 16.00 Uhr
und nach Vereinbarung

Ihr Pflegedienst in Kirchhellen

Grundpflegerische Versorgung · Behand-
lungspflege · Pflegeberatungs- und Qualitäts-
sicherungsbesuche · Beratung und Entlastung
der pflegenden Angehörigen durch nieder-
schwellige Betreuungsangebote z.B. Spazier-
gänge, Gesellschaftsspiele, Gespräche



Autohaus Bellendorf GmbH

SPEZIELLER SERVICE IST UNSERE STÄRKE

Pelsstr. 35 • 46244 Bottrop

Telefon: 02045 - 6000

www.bellendorf.de





Die Walker in Braunschweig

Einen sehr interessanten Ausflug mit einem Einlagespiel an der Braunschweiger Sportwoche machten die Walker am 5./6. August.

Da der Verband Niedersachsen im Bezug auf Walkingfootball etwas dem von Nordrhein-Westfalen Nachhinkt aber der VfL Bienrode sehr interessiert unsere Sozialen Kanäle (Instagram/Facebook) verfolgt, dank Marco Samland, Daniel Siebe und Bastian Berns. Eines Tages schrieb mich Thomas Buhmann vom VfL an und fragte ob wir Interesse hätten gegen sie zu spielen bzw. der Bevölkerung rund um Braunschweig diese neue Sportart Näher zu bringen. Nach kurzer Rücksprache

innerhalb des Mannschaftskaders machte sich eine elfköpfige Gruppe in Richtung Braunschweig auf den Club VFB Kirchhellen auch im Bundesland Niedersachsen bekannt zu machen. Hotel/Unterkunft wurde nach dreistündiger Fahrt bezogen. Anschließend nach dieser Anfahrsstrapaze ging es auf den Platz und uns empfingen viele neugierige Zuschauer (ca. 100) und eine extrem motivierte Mannschaft aus Bienrode. Nach etwas schläfriger Anfangsphase gingen wir 0:2 in Rückstand. Die erste Halbzeit endete aus unserer Sicht mit 1:2. Kurz nach Beginn der 2. Halbzeit egalisierten wir und nur wenige Zeigerumdrehungen später ging bei unserem

Obman nix mehr (Bandscheibe/Hexenschuß). Da der Hemmschuh nun raus war, bekamen die Jungs von Bienrode den Zorn der Kirchheller zu spüren und wurden am Ende 10:3 geschlagen.

Der Veranstalter zeigte sich mehr als gastfreundlich und lad uns zu Essen und Trinken ein. Da wir bekannt sind für Kondition und „Stehvermögen“ gingen wir natürlich noch in die Innenstadt von Braunschweig und zeigten unserem Gegner auch dort seine Grenzen. Alles in allem eine Mega Fahrt mir viel Spaß und dem dazu gehörigem Ehrgeiz.



Sascha Fehrenberg · Carolin Breilmann

Wir versichern Ihnen: Wir versichern Sie gut!

Ihr **Debeka** - Team
Versichern · Bausparen

Ein Vergleich lohnt sich!

Krankenversicherung · Altersvorsorge
Sachversicherung · Bausparen · KFZ

Bottroper Str. 31 | 46244 Bottrop-Kirchhellen | Telefon (02045) 960 860

UNSER DORF
UNSER VEREIN



Ihr Mazda-Vertrauenshändler

ÜBER
35 JAHRE!

Autohaus
ROTTMANN GmbH
Ihr Team für Qualität und Leistung

Reparaturen aller
Fahrzeugmodelle

Ihr Partner für Mazda –
Neufahrzeuge
und Gebrauchtwagen

Ständige
Aktionsangebote

Raiffeisenstr. 9 | 46244 Kirchhellen | Tel. 02045 82626 | www.mazda-autohaus-rottmann.de

Bio-Metzgerei & Catering

Scharun

Leidenschaft & Tradition seit 1912



Auf die Qualität unseres Fleisches ist Verlass!

Durch **tierartgerechte Haltung**, ökologisches Futter – ohne Antibiotika oder sonstige Zusätze –
sowie **schonende Schlachtung** erhält unser Fleisch stets seinen **natürlichen Geschmack!**

Biometzgerei Scharun

Bottrop City: Poststraße 10 • Tel 02041 20646
Kirchhellen: Hauptstraße 47A • Tel 020 45 7471
www.scharun.de



DE - ÖKO - 003



Unsere 1. Mannschaft sicherte sich die Dienste von Robin Jobst

Robin kommt aus der U23 von Rhenania Bottrop und hat dort auch viele Jahre im Jugendbereich gekickt. Mit seinen 20 Jahren ist er auf der Suche nach einer neuen Herausforderung. Diese sieht er beim VfB und dem Team um Trainer Marco Hoffmann.

Hoffmann: "Ich kenne Robin noch aus der A-Jugend bei Rhenania. Dort war mein erster Eindruck stets positiv. Seine Entwicklung in den letzten Jahren spricht für sich. Durch den Wegfall von Julian Thimm, mussten wir auf den Aussenbahnen für Ersatz sorgen. Ro-

bin kann auf Sicht diese Lücke füllen. Er bekommt unser ganzes Vertrauen und wir freuen uns, dass er sich für den VfB Kirchhellen entschieden hat."

Nicht nur Marco und Sascha freuen sich auf den Neuzugang Robin Jobst, sondern der ganze Verein heißt Robin „Willkommen“.

Neben Robin Jobst stießen unsere A-Jugendlichen Alexander Gamza, Tobias Frese und Luke Gellings zum Team dazu.

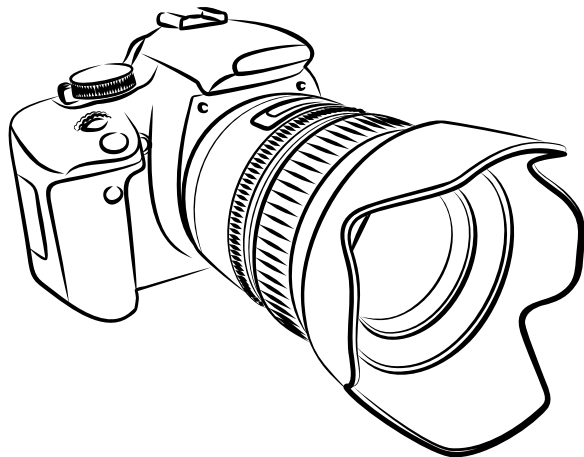

Mannschafts-Fototermine

Am 19. August 22 treffen sich alle Seniorenteams zum Mannschaftsfoto bei Miermann. Dort wird unser Partner und Freund Christian Schmieding in einer atemberaubenden Landkulisse die jeweiligen Mannschaftsfotos schießen.

*LASST EUCH
ÜBERRASCHEN.*

Die Fotos werden in den nächsten Wochen auf www.vfb-kirchhellen.de zu sehen sein.

O'zapft is

Die Landjugend und der VfB Kirchhellen veranstalten in diesem Jahr endlich wieder ihr legendäres Oktoberfest.

Der VVK war bereits ein voller Erfolg. Ab sofort gibt es Karten an den bekannten Vorverkaufsstellen. (Klosterstübchen, Total Tankstelle etc.)

Es dürfen maximal vier Karten pro Person erworben werden. Eine Karte kostet 15 Euro.

Für die unvergessliche Zeltfeststimmung wird die Liveband „Freibier“ und DJ Peter Suttrop sorgen.

Ein Teil der Erlöse kommt auch in diesem Jahr wieder einen gemeinnützigen Zweck zu Gute. Wohin die Spende gehen wird, ist noch nicht bekannt.

Weitere Infos werden noch folgen. In diesem Sinne: Auf die Bänke !!!

Oktoberfest
02.10.2022

Einlass: 17:00 Uhr
Fassanstich: 18:00 Uhr

Live:
Freibier
DJ Peter Suttrop

Festzelt auf dem
Repeler Weg

Karten nur
im VVK: 15,-€

KLJB • UNSER DORT
UNSER VEREIN

Der VfB Kirchhellen arbeitet an einem Online-Fanshop

In Kooperation mit Fan12 wird der VfB Kirchhellen in nahe Zukunft einen Online-Fanshop an den Start bringen. Dieser wird auf unserer Homepage www.vfb-kirchhellen.de zu finden sein.

Bastian Aversch, Vorstand Kommunikation & ÖA: "Mit Fan12 haben wir einen neuen Partner gefunden, der unseren Mitgliedern und Fans eine Vielfalt an VfB Fanartikeln bietet. Die Nachfrage nach Merchandising Artikeln bei uns im Verein ist relativ groß.

Mit diesem Online-Store optimieren wir für uns den Aufwand und stillen gleichzeitig die große Nachfrage. Es ist für alle Seiten eine Win-Win-Situation."

Unsere bisherigen Fanartikel wie z.B. Spirituosen oder Schals, können natürlich wie gewohnt weiter über Peter Dobbe oder Bastian Aversch bezogen werden.

Als Beispiel für einen ähnlichen Fanshop, verweisen wir gerne auf unsere Nachbarn von



Adler Ellinghorst. Hier findet ihr einen von Fan12 produzierten Fanshop.

www.adler-ellinghorst.fan12.de

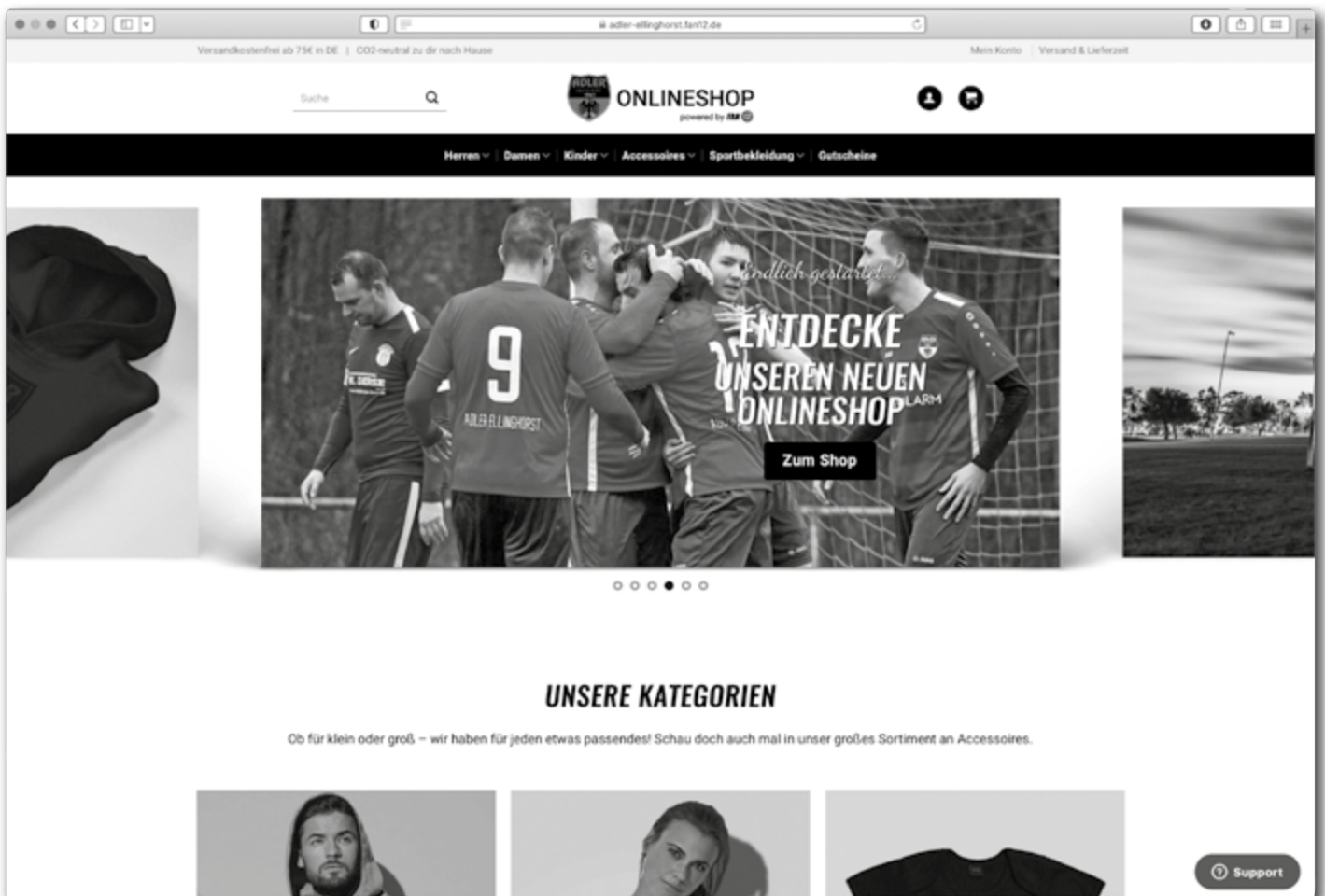

Impressum

VfB-Blättchen Stadionzeitung des VfB Kirchhellen

Redaktion

Bastian Aversch (verantwortlich)
Jens Kurapkat
Josua Garz
Ulrich Sabellek

Bastian Berns
Stephan Wehren
Lucas Kosse

Kontakt

Bastian Aversch
Telefon: 01522 6038529
info@vfb-kirchhellen.de
www.vfb-kirchhellen.de

OSTERMANN CENTRUM BOTTROP



Besuchen Sie
uns auch online:
ostermann.de



DEUTSCHLANDS VIELSEITIGES EINRICHTUNGS-CENTRUM!

**IMMER EINE IDEE VORAUSS -
5 WOHN-SPEZIALISTEN IN EINEM CENTRUM!**

**EINRICHTUNGSHAUS
OSTERMANN**

**DAS FULL-SERVICE
EINRICHTUNGS-CENTRUM.**
Hier finden Sie für jeden
Geschmack und für jedes
Budget die optimalen Möbel.
Überzeugen Sie sich selbst!



Alles sofort für
Dein Zuhause

TRENDS

by **OSTERMANN**

SOFORT WOHNEN.
Das Ideencenter, jung,
cool, stylish, retro oder
witzig. Wohnweisende
Einrichtungsideen gleich
zum Mitnehmen.



Design
zum
In-Preis!

LOFT

by **OSTERMANN**

RÄUME NEU ERLEBEN
LOFT bietet Design-
Möbel für alle, die sich so
einrichten wollen, wie es
ihrem eigenen Lebensstil
entspricht.



Alles sofort
fürs Kind

Baby
TRENDS

by **OSTERMANN**

**ALLES SOFORT
FÜRS KIND**
Der Mega-Fachmarkt für
unsere jüngsten Kunden.
Das komplette Babysortiment
von Autositz bis Kuscheltier.



**KÜCHEN-
FACHMARKT**

**KÜCHEN
CENTRUM**

**1 CENTRUM, 4 WELTEN
UND 1000 ALTERNATIVEN!**
Alles unter einem Dach!
Die ganze Welt der Küchen –
präsentiert in 4 einzigartigen
Fachbereichen.



ÖFFNUNGSZEITEN: Mo - Sa: 10.00 - 20.00 Uhr • Das Restaurant ist bereits ab 9.00 Uhr für Sie geöffnet!

**OSTERMANN
CENTRUM BOTTROP**

Einrichtungshaus Ostermann GmbH & Co. KG • Firmensitz: Fredi-Ostermann-Str. 1-3, D-58454 Witten

Gewerbepark Bottrop Boy/Welheim an der
B224 zwischen A2 u. A42, Ruhrölstr. 1
Telefon 0 20 41 - 4 74 20

Buslinie 260, Haltestelle
Am Jugendkombihaus

Über 100.000 Artikel auf
ostermann.de
im Online-Shop

Die großen Einrichtungs-Centren in NRW und auf ostermann.de
OSTERMANN



Gemeinsam ist einfach.

Das Team an eurer Seite:

**Die Mannschaft der
Sparkasse aus
Kirchhellen.**

Weil's um mehr als Geld geht.



**Sparkasse
Bottrop**