



VfB Kirchhellen - SV Zweckel

Flutlichtderby

Mit allen Mitteln sicherte sich der heutige Gast SV Zweckel in der vergangenen Saison die Klasse, sodass es heute wieder zum Derby zwischen dem VfB und den 7500 Meter entfernten Gladbeckern kommt. Der SVZ hat sich im Sommer verstärkt und ist dementsprechend gut in die Spielzeit gestartet. Aber auch der VfB ist im Soll: Nach fünf un-

geschlagenen Begegnungen in Folge geht die Mannschaft von Marco Hoffmann selbstbewusst in das Flutlichtspiel. In der Vorwoche konnten die Blau-Weißen sogar den nicht gerade souveränen aber wichtigen ersten Auswärtsdreier einfahren, der heute mit einem Derbysieg vergoldet werden soll.



Freitag

30. September 2022

19.30 Uhr

Bezirkssportanlage

Kirchhellen

(Naturrasenplatz)

Sonntag

2. Oktober 2022

Anstoß 13.00 Uhr

VfB Kirchhellen II

SpVgg Middelich-Resse

(Kunstrasenplatz)

Anstoß 13.15 Uhr

VfB Kirchhellen III

DJK Arminia Hassel

Ihre Apotheke mitten im Dorf

Mit uns ist jeder Schuss ein Tor, denn Beratung und Leistung werden bei uns GROSS geschrieben.



Öffnungszeiten

Mo.- Fr. von 08.00–19.00 Uhr
Sa. von 08.00–14.00 Uhr
durchgehend geöffnet

Wir beraten nicht nur persönlich und diskret, sondern auch qualifiziert und anerkannt zertifiziert in allen Fragen rund um:

Arzneimittel und Homöopathie | Phytothek (Kompetenzapotheke für pflanzliche Therapie) | Diabetes | Inkontinenz | Ernährung und Kosmetik | Kompressionsstrümpfe | AMTS qualifizierte Apotheke | (Reise-) Impfpfehlungen

Daneben haben Sie die Möglichkeit, direkt in der Apotheke verschiedene Bestimmungen durchführen zu lassen wie:

Blutzucker | Cholesterin (HDL, LDL und Triglyceride) | Gerinnung (Quick, INR) | Hauttypen

Nutzen Sie auch unseren kostenlosen Abhol- und Lieferservice von Rezepten und von uns geführten Waren, denn **Service ist unser Rezept!**



**Wir wünschen euch
viele Tore!**

**Morgen
kann kommen.**

Wir machen den Weg frei.



Liebe Freundinnen und Freunde des VfB, liebe Besucher und Gäste,

Freitagabend, Flutlicht, Grillgeruch und ein schönes Nachbarschaftsduell gegen den SV Zweckel. Fußballherz, was willst du mehr?!

Vielen Dank erst einmal an den SV Zweckel, für die Zustimmung, diese Partie auf den Freitagabend zu legen, da ja bekannterweise unser traditionelles Oktoberfest, in Kooperation mit der KJLB Kirchhellen, am Sonntag um 17 Uhr startet.

Aus vier Spielen – sieben Punkte! Unsere I. Mannschaft scheint wieder in der Spur zu sein. Diese Partien zeigten, dass der VfB das Potential hat die Liga zu halten. Marco Hoffmann und Sascha Wisniowski haben es, trotz mehrerer Ausfälle in den letzten Wochen, geschafft, den VfB wieder auf Kurs zu bringen.

Am letzten Sonntag kam es dann zum ersten „Auswärtsdreier“ der Saison. Nach einer etwas glücklichen Punkteteilung zur Halbzeit, zeigte man dann in der zweiten Halbzeit ein anderes Gesicht und erarbeitete sich Chancen, die letztendlich zum verdienten 2:0-Erfolg führten.

Heute gastiert mit dem SV Zweckel ein sehr unangenehmer Gegner an der Loewenfeldstraße.

Das Team um Trainer Günther Appelt konnte zum Sommer einige Leistungsträger dazu gewinnen und hat in dieser Saison bereits bewiesen, dass sie nichts mit dem Abstieg zu tun haben möchten.

Die Duelle in der Vergangenheit zeigten viel Kampf und Leidenschaft beider Teams.

Der VfB freut sich auf das Spiel und hofft auf zahlreiche Zuschauer und auf ein faires- und schönes Fußballspiel.

Unsere Zweite verlor das Spiel bei YEG Hassel II mit 3:0. Die wahrscheinlich älteste Innenverteidigung der Kreisliga A, um Daniel Schlak und Marc Tancus, konnte dem starken Sturm der Heimmannschaft wenig entgegensetzen. Gleichzeitig muss man als Verein ein großes „Dankeschön“ an unsere Alt-Herren-Abteilung aussprechen. In den letzten Wochen unterstützten sie mit einer Vielzahl

von Spielern unsere zweite Mannschaft und halfen dabei eine spielfähige Mannschaft zu stellen. In diesem Punkt muss in Zukunft auch etwas passieren, um den Klassenerhalt mit aller Macht zu erzwingen. Sonntag hat man ein Heimspiel um 13.00 Uhr auf Kunstrasen gegen Middelich Resse.

Unsere Dritte geriet beim BVR III ordentlich unter die Räder. Mit 9:1 verlor man die Auswärtspartie und hatte den starken Rentfortern nichts entgegensetzen. Mit nur einem Punkt aus vier Spielen, muss der „Bock“ mal endlich umgestoßen werden. Am Sonntag, vor dem Oktoberfest, gegen Arminia Hassel wäre der richtige Zeitpunkt! Anstoß ist um 13.15 Uhr auf unserem Rasenplatz an der Loewenfeldstraße.

Einen guten Spieltag und ein fröhliches Oktoberfest!

Bastian Aversch
Vorstand für Kommunikation
und Öffentlichkeitsarbeit





aureus

Agentur für
Werbung & Design

kreative...

würzige...

frische...

vielfältige...

Ideen!

aureus GmbH Lehmschlenke 94 46244 Bottrop-Kirchhellen Fon: (0 20 45) 4014-60 Mail: info@aureus.de

www.aureus.de

1. MANNSCHAFT

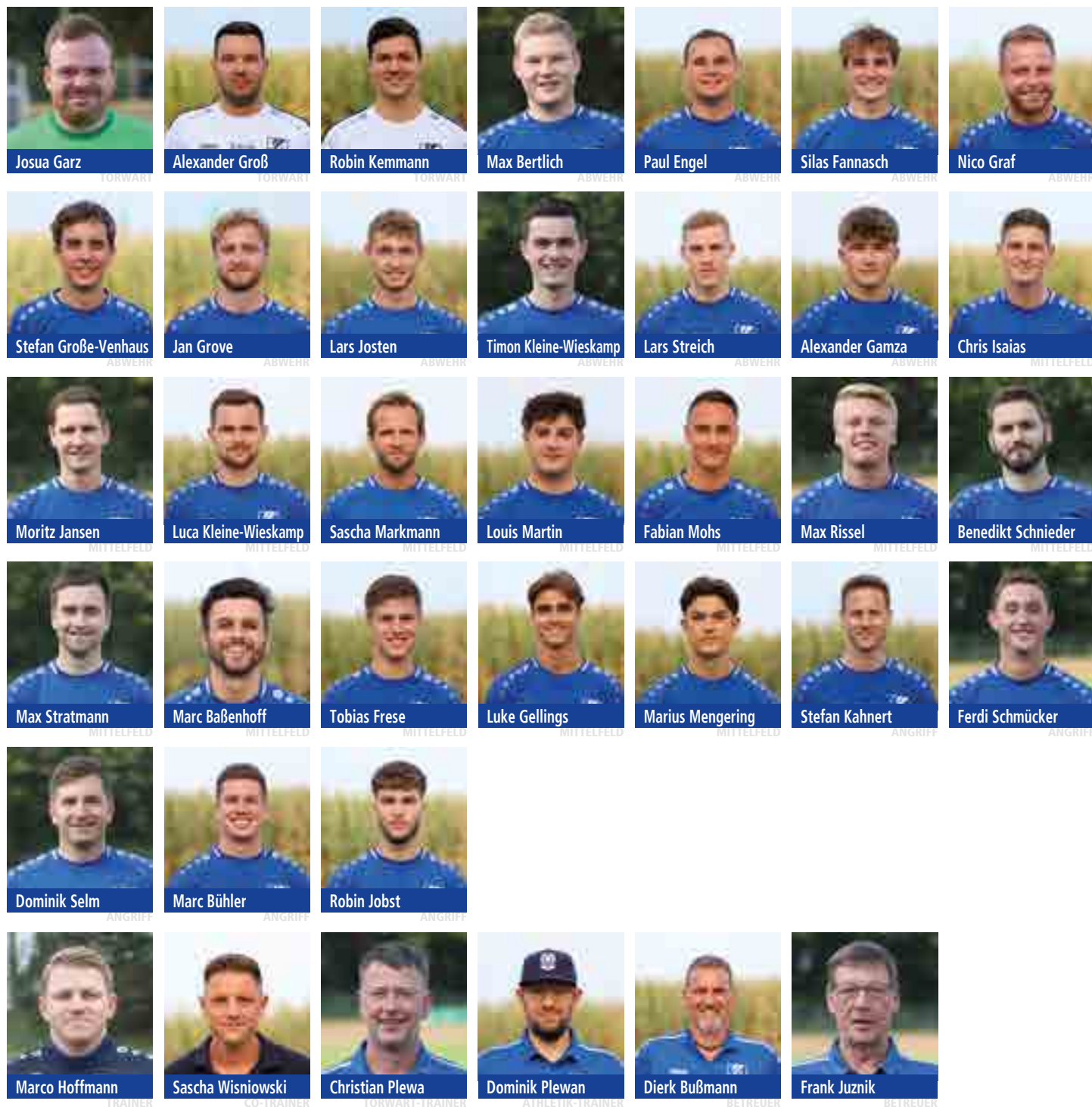

kruse
druckhaus
concept
print
digital
mailing

Im Pinnatal 64 · 46244 Bottrop-Kirchhellen · t. 0 20 45. 9 50 15-0 · f. 0 20 45. 9 50 15 -18 · info@druckhaus-kruse.de · www.druckhaus-kruse.de



Weiter so

Fünf Spiele ungeschlagen, neun Punkte auf der Habenseite, Platz 10 und gegen die Top 5 der Liga bereits gespielt. Die I. Mannschaft ist im Soll und hat genug Gründe sich gegen keinen Gegner in der Bezirksklasse zu verstecken. In den letzten beiden Partien gab es gegen den bis dato punktverlustfreien Tabellenführer einen verdienten Punkt sowie den ersten Auswärtssieg.

Mit der vollen Ausbeute von 15 Punkten und einem Torverhältnis von 31:8 war der Ligaprimus Vestia Diseln an die Lionsfieldroad gereist. Wer dachte, dass diese Tatsache den VfB hemmt, sah sich getäuscht. Bereits nach sechs Minuten hätte Maik Schwandt das 1:0 erzielen können, allerdings stand zunächst der Pfosten und dann Gästekieeper Benjamin Baschek im Weg. Der VfB spielte mutig und der tiefe Rasenplatz sowie der Kirchhellener Dauerregen spielte den Hausherrn in die Karten. Die Führung erzielten allerdings die Gäste. Eine Flanke konnte der VfB nicht verhindern, die Kopfballrücklage landete bei Torjäger Philipp Müller, der mühelos zum zwölften Saisontreffer einschob. Doch auch davon ließen sich die Blau-Weißen nicht aus

dem Konzept bringen. Mohs und Baßenhoff hatten zunächst den Ausgleich auf dem Fuß und erstgenannter machte es kurz darauf besser, als er den Ball nach einer Ecke in die Maschen zum verdienten Halbzeitremis drosch. Im zweiten Durchgang erhöhten die Gäste den Druck und dem VfB gelangen nur wenige Befreiungsschläge. Immer wieder startete Disteln Angriffe und die Bälle flogen nach Standardsituation in den Kirchhellener Sechszehmeterraum. Doch die Blau-Weißen Kicker zeigten eine tolle Energieleistung, hatten einen wachsamen Schlussmann Alexander Groß und verdienten sich so einen wichtigen Punkt.

Nach vier starken Ligaauftritten in Folge reiste der VfB-Tross am vergangenen Sonntag zum Auswärtsspiel zu Genclikspor Recklinghausen. Bereits nach wenigen Minuten tankte sich Robin Jobst auf der rechten Seite durch, scheiterte aber durch eine ungenaue Hereingabe. In der Folge ließ der VfB stark nach und die Zuschauer sahen sich an die schwache Vorstellung in Recklinghausen aus der Vorsaison erinnert. Nahezu kein Angriff funktionierte, Pässe landeten im Aus oder

beim Gegenspieler und auch in der Defensive zeigte sich der VfB ungewohnt löchrig. So erspielten sich die Gastgeber Torchance um Torchance, verzweifelten aber am überlegenden Alexander Groß. Mehrfach rettete der Schlussmann seine Vorderleute, sodass es zum Halbzeitpfeiff von Schiedsrichter Max Meyer weiterhin 0:0 stand. In der Pause fand das Trainerteam „Hoffnowski“ offenbar die richtigen Worte: Zwar spielte die Elf um Kapitän Fabian Mohs im zweiten Durchgang auch nicht die Sterne vom Himmel, doch die Defensive ließ keine Torchance mehr zu und der VfB war häufiger in der gegnerischen Hälfte zu Gast. So auch in der 70. Spielminute als eine Max-Kombination von Eckballschütze Stratmann und Kopfballungeheuer Bertlich zur 1:0-Führung führte. Nur 180 Sekunden später traf Dominik Selm in klassischer Selm-Manier zum umjubelten 2:0. Zwar versuchten die Gastgeber daraufhin nochmal ihr Glück, doch sie scheiterten immer wieder an der dann souveränen Kirchhellener Verteidigung, sodass nach 90 Minuten ein „dreckiger“ Auswärtssieg gefeiert werden konnte.



7. Spieltag (25.09.2022)

Genclikspor RE	- VfB Kirchhellen	0 : 2
SV Vestia Disteln	- F.S.M. Gladbeck	6 : 0
BV Rentfort	- R.W.T. Herne 79/09	6 : 2
BV Hiltrop	- SV Hessler 06	1 : 3
FC Marl	- SC Hassel	2 : 0
SG Herne 70	- VfB Hüls	6 : 0
DJK Wattenscheid	- SV Erle 08	1 : 3
SV Zweckel	- SF Stuckenbusch	3 : 2
Viktoria Resse	- VfB Günnigfeld	abgebr.

7.Spieltag (18.09.2022)

VfB Kirchhellen	- SV Zweckel	:
F.S.M. Gladbeck	- Genclikspor Recklinghausen	:
SF Stuckenbusch	- FC Marl	:
R.W.T. Herne 79/09	- DJK Wattenscheid	:
SV Erle 08	- BV Hiltrop	:
VfB Hüls	- SV Vestia Disteln	:
VfB Günnigfeld	- BV Rentfort	:
SC Hassel	- Viktoria Resse	:
SV Hessler 06	- SG Herne 70	:

Tabelle nach dem 7. Spieltag

1	SV Vestia Disteln	7	6	1	0	38:9	19
2	SV Gelsenkirchen-Hessler	7	5	1	1	24:13	16
3	Erler SV 08	7	4	3	0	15:6	15
4	SG Herne 70	7	4	2	1	17:7	14
5	VfB Hüls	7	4	1	2	17:14	13
6	FC Marl	7	4	0	3	16:8	12
7	BV Rentfort	7	4	0	3	19:15	12
8	SV Zweckel	6	3	2	1	12:10	11
9	FV Viktoria Resse	6	3	1	2	13:11	10
10	VfB Kirchhellen	7	2	3	2	7:11	9
11	Genclik Spor RE	7	3	0	4	8:18	9
12	BV Hiltrop	7	2	2	3	9:12	8
13	SC Hassel	7	2	1	4	10:16	7
14	VfB Günnigfeld	5	2	0	3	8:7	6
15	Rot-Weiss Türkspor Herne	7	1	2	4	13:27	5
16	F.S.M. Gladbeck	7	1	1	5	7:16	4
17	DJK Wattenscheid	7	1	0	6	8:21	3
18	Sportfreunde Stuckenbusch	7	0	0	7	9:29	0



**Unsere
Öffnungszeiten:**

Mo. - Fr. 8.00 - 19.00 Uhr
Sa. 8.00 - 14.00 Uhr

**Mittwochs nachmittags
geöffnet**

Unsere „Standards“:

- Beratung rund um Ihre Arzneimittel
- Anmessen von Kompressionsstrümpfen und Bandagen
- Beschaffung von Informationen zu individuellen Gesundheitsfragen und Arzneimitteln
- Kostenloser Lieferservice in Kirchhellen
- Quick Check (Blutdruck-/ Zucker- und Cholesterinmessung, Bestimmung von BMI und Körperfettanteil)

Glückauf Apotheke

Kundenorientiert
Kompetent
In Kirchhellen seit 1907

Hauptstraße 39
46244 Bot.-Kirchhellen
Tel. 0 20 45 - 23 05
www.glueckauf-apotheke-kirchhellen.de



Bezirkliga Gruppe 9 Hinrundenspielplan der 1. Mannschaft Saison 2022/23

Sonntag, 14. August 2022	15:00h	VfB Hüls - VfB Kirchhellen	3 : 0
Dienstag, 23. August 2022	19:00h	VfB Kirchhellen - SV Hessler 06	2 : 6
Sonntag, 28. August 2022	15:00h	SV Erle 08 - VfB Kirchhellen	0 : 0
Sonntag, 4. September 2022	15:00h	VfB Kirchhellen - BV Hiltrop	2 : 1
Sonntag, 11. September 2022	15:00h	SG Herne 70 - VfB Kirchhellen	0 : 0
Sonntag, 18. September 2022	15:00h	VfB Kirchhellen - SV Vestia Disteln	1 : 1
Sonntag, 25. September 2022	15:00h	Genclikspor Recklinghausen - VfB Kirchhellen	0 : 2
Freitag, 30. September 2022	19:00h	VfB Kirchhellen - SV Zweckel	:
Sonntag, 9. Oktober 2022	15:00h	FC Marl - VfB Kirchhellen	:
Sonntag, 16. Oktober 2022	15:00h	VfB Kirchhellen - Viktoria Resse	:
Sonntag, 23. Oktober 2022	15:00h	BV Rentfort - VfB Kirchhellen	:
Sonntag, 30. Oktober 2022	15:00h	VfB Kirchhellen - R.W.T. Herne 79/09	:
Sonntag, 6. November 2022	14:45h	VfB Günnigfeld - VfB Kirchhellen	:
Sonntag, 13. November 2022	14:30h	VfB Kirchhellen - SC Hassel	:
Sonntag, 27. November 2022	14:30h	Sportfr.Stukenbusch - VfB Kirchhellen	:
Sonntag, 4. Dezember 2022	14:30h	DJK Wattenscheid - VfB Kirchhellen	:
Sonntag, 11. Dezember 2022	14:30h	VfB Kirchhellen - F.S.M. Gladbeck	:



TRADITIONELLES HANDWERK &
LOKALES GETREIDE
WIR BACKEN, WAS WIR SÄEN.

Klāsener
FAMILIENBÄCKEREI SEIT 1938

Getränke - Fachhandlung
Fassbier - Vertrieb

Getränke Kockers

Blaufärberweg 21 - 46244 Bot.-Kirchhellen
Telefon: 0 20 45 / 74 00



Erfolge feiert man
im Brauhaus!

Wir freuen uns
auf Euren Besuch!



Kirchhellener Ring 80-82 | 46244 Bottrop-Kirchhellen | Tel.: 0 20 45 - 95 90 00 | www.brauhaus-am-ring.de
Öffnungszeiten: Montag-Freitag 15.00 Uhr - 23.00 Uhr und Samstag-Sonntag 10.00 Uhr - 23.00 Uhr

Fischer Marmor

Exclusives aus Granit und Marmor

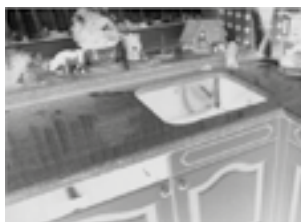

Fachgerechte Maßarbeiten
Küchenarbeitsplatten
Thekenplatten
Fensterbänke
Treppenstufen
und vieles mehr...

Hegestraße 17 | 46244 Kirchhellen
Telefon (02045) 2563 | Telefax (02045) 6842

über 50 Jahre meisterhaft

maler brauckmann

exclusive raum- und fassadengestaltung

- malerstudio • innengestaltung
- wärmedämmung • bodenbelagsarbeiten
- fassadengestaltung • trockenbau

am Schölsbach 11 | 46244 bot.-kirchhellen
telefon 0 20 45 - 38 35 | fax 0 20 45 - 8 31 06
www.maler-brauckmann.de

Ihre Gesundheit
in guten Händen

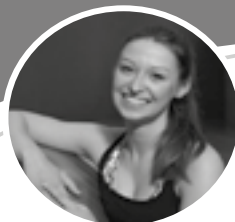

KIRCHHELLENER
THERAPIEZENTRUM

Praxis für
Physiotherapie



Praxis für
Osteopathie

www.kirchhellener-therapiezentrum.de

Kirchhellener Ring 76
46244 Bot.-Kirchhellen

FON 0 20 45 23 73

- Bindegewebsmassage
- Bobath
- Gymnastikgruppen
- Hausbesuche
- KG-Geräte
- Kiefergelenksbehandlung
- Kranio-Sakrale Therapie
- Krankengymnastik
- Lymphdrainage
- Manuelle Therapie
- Massage
- Medizin, Muskeltraining
- Osteopathie
- Skoliosebehandlung
- Sportphysiobehandlung



VfB II verliert Duell gegen Tabellennachbarn



Am 18. September trat die II. Mannschaft gegen die SG Preußen Gladbeck auf dem heimischen Kunstrasen an. Beide Mannschaften

Torchancen nicht erarbeitet werden. Daher half nur ein Distanzschuss von Matthias Vosbeck, der den Führungstreffer erzielen

belegten vor dem Spiel den 16. Und 17. Platz mit jeweils drei Punkten. Der VfB war zu Beginn der Partie die Mannschaft mit mehr Ballbesitz, jedoch konnten sich die gewünschten

konnte. Kurz vor der Halbzeit glück Preußen mit ihrem ersten Torschuss die Partie aber noch aus. In der zweiten Halbzeit ging der VfB dann erneut in Führung: Daniel Schlak schob den Ball nach einer Ecke am gegnerischen Keeper vorbei ins Tor. Diese Führung brachte jedoch nicht die gewünschte Sicherheit im Spiel des VfB. Der Gegner traf durch einen Konter zum erneuten Ausgleich und kurz vor Spielende geriet die II. Mannschaft dann doch noch auf die Verliererstraße und kassierte noch den Treffer zum 2:3-Endstand.

VfB II kämpft, verliert aber erneut

Eine Woche später spielte die II. Mannschaft bei YEG Hassel II. Bei diesem Spiel sollten

nun die ersten Auswärtspunkte eingefahren werden. Nach einem guten Start in die Partie, mit mehreren Torchancen für den VfB, erzielte YEG Hassel mit dem ersten Schuss das 1:0.

Kurz darauf folgte das 2:0 für YEG, welches aus einer Abseitsposition erzielt wurde, die vom Schiedsrichter jedoch nicht geahndet wurde. Nach dem 2:0 kam die Zweite immer besser in das Spiel, konnte sich weitere Torchancen erarbeiten, welche jedoch nicht genutzt werden konnten. Mitte der zweiten

Halbzeit konterte YEG Hassel und erzielte das 3:0. Dieses Tor war jedoch erneut irregulär, da wieder eine Abseitsposition vorlag. Für den VfB heißt es jetzt „Mund abputzen und weitermachen“, am kommenden Sonntag steht das Heimspiel gegen die SpVgg Middelich-Resse 71/81 an.

Spielplan Hinrunde

14.08.22	Preußen Sutum - VfB II	5 : 1
21.08.22	VfB II - SC Schaffrath	0 : 4
28.08.22	SpVgg Erle 19 - VfB II	4 : 1
04.09.22	VfB II - Westfalia 04 GE II	4 : 2
11.09.22	SuS Beckhausen 05 - VfB II	2 : 0
18.09.22	VfB II - SG Preußen Gladbeck	2 : 3
25.09.22	YEG Hassel II - VfB II	3 : 0
02.10.22	VfB II - Middelich-Resse 71/81	:
09.10.22	BV Horst-Süd - VfB II	:
16.10.22	VfB II - BV Rentfort II	:
23.10.22	Eintracht Erle 1928 - VfB II	:
30.10.22	VfB II - SSV Buer II	:
06.11.22	FC Horst 59 - VfB II	:
13.11.22	VfB II - Adler Ellinghorst	:
27.11.22	VfL Grafenwald - VfB II	:
04.12.22	SV Horst-Emscher 08 II - VfB II	:
11.12.22	VfB II - SV Zweckel II	:

Tabelle nach dem 6. Spieltag

1	SV Preußen Sutum	6	5	1	0	19:5	16
2	SuS 05 Beckhausen	5	5	0	0	22:5	15
3	SSV Buer 07/28 II	6	5	0	1	23:7	15
4	Middelich-Resse 71/81	6	4	0	2	16:11	12
5	SpVgg Erle 19	6	4	0	2	16:11	12
6	Eintracht Erle 1928	6	3	1	2	26:12	10
7	VfL Grafenwald	6	3	1	2	18:10	10
8	SV Horst-Emscher 08 II	6	3	1	2	15:9	10
9	YEG Hassel 1993 II	6	2	2	2	15:15	8
10	Westfalia 04 GE II	6	2	2	2	9:9	8
11	SC Schaffrath 59	6	2	1	3	11:16	7
12	FC Horst	6	2	1	3	8:23	7
13	SG Preußen Gladbeck	6	2	0	4	16:22	6
14	BV Horst-Süd	6	2	0	4	6:22	6
15	BV Rentfort II	6	1	1	4	7:16	4
16	Adler Ellinghorst 1961	6	1	0	5	10:18	3
17	VfB Kirchhellen II	6	1	0	5	8:20	3
18	SV Zweckel II	5	0	1	4	3:17	1

Dritte kann nur eine Halbzeit mithalten

Gegen den BV Rentfort konnte die III. Mannschaft nur in der ersten Hälfte ihre Ligatauglichkeit unter Beweis stellen. In den ersten 45 Minuten sahen die Zuschauer noch ein ausgeglichenes Spiel, indem Rentfort mit 1:0 führte – nach der Pause nahmen die Gladbecker den VfB aber regelrecht auseinander, trafen noch achtmal ins Kirchhellener Netz und fuhren mit einem 9:1 wieder nach Hause.

Nach der 2:5-Auswärtspleite bei Eintracht Erle II (Torschützen: Benschke Risthaus und Björn Prigge) startete der VfB wieder einmal mit einer durchgewürfelten Elf. Der ehemalige Oberliga-Akteur und Neuzugang Thorsten Ridder schnürte dabei erstmals die Fußballschuhe in dieser Saison für die Dritte. Der VfB versuchte in der Anfangsphase zunächst sicher hinten zu stehen und ließ Rentfort erstmal kommen. Dies sollte auch zunächst gelingen, die Gäste versuchten ihre Stürmer in Szene zu setzen, was aber häufig in Abseitspositionen endete. Nach einer guten halben Stunde ging Rentfort dann aber trotzdem in Führung. Ein langer Ball auf Linksaußen und eine flache Hereingabe konnte die VfB-Ab-

wehr nicht verteidigen und so stand es 0:1. Die Dritte wurde jetzt ein wenig mutiger und hätte durch Jona Surmann den Ausgleich erzielen können, der Gäste-Keeper hielt aber aus kurzer Distanz. Ein Weitschuss-Knaller aus 20 Meter von Jens Kurapkat verfehlte nur knapp das Ziel und so stand es 0:1 zur Halbzeit.

Nach der Halbzeitpause verschlief der VfB die Anfangsphase dann komplett: Die Gäste spielten zweimal lehrbuchartig die VfB-Defensive aus und erhöhten mit einem Doppelschlag auf 3:0 (47., 49.). Danach fing sich der VfB aber wieder bis zur 60. Minute. Ein zu kurzer Rückpass auf Keeper Fred Meyer be-

deutete das 0:4. Nach dem vorentscheidenden Treffer gab sich der VfB völlig auf und die Tore fielen jetzt im 5-Minuten Takt. Phil Laugisch traf zwar in der 70. Minute mit einer abgerutschten Flanke noch zum 1:5, in der Schlussphase spielten die Rentforter aber ihre Klasse aus und erhöhten noch auf den 9:1-Endstand.

VfB: Meyer – Telljohann, M. Jansen, Huze (45. Schmelzer), Elemans – Kurapkat, Lanfermann (45. Surmann) – Surmann (37. Verkamp), Laugisch, A. Schwandt (73. Hetkämper) - Ridder



Spielplan Hinrunde

14.08.22	SPIELFREI	
21.08.22	SPIELFREI	
28.08.22	SPIELFREI	
04.09.22	SW Bülse - VfB III	1 : 7
11.09.22	VfB III - SV Hansa Scholven	1 : 1
18.09.22	Eintracht Erle II - VfB III	5 : 2
25.09.22	VfB III - BV Rentfort III	1 : 9
02.10.22	Arminia Hassel - VfB III	:
09.10.22	VfB III - SSV Buer III	:
16.10.22	SB Gladbeck - VfB III	:
23.10.22	VfB III - SuS Beckhausen 05 II	:
30.10.22	SC Hassel II - VfB III	:
06.11.22	VfB III - Preußen Gladbeck II	:
13.11.22	VfL Grafenwald II - VfB III	:
27.11.22	VfB III - YEG Hassel III	:
04.12.22	VfB III - F.S.M. Gladbeck II	:
11.12.22	Middelich-Resse 71/81 - VfB III	:

Tabelle nach dem 7. Spieltag

1	SC Buer Hassel II	6	6	0	0	24:5	18
2	Schwarz-Weiß Buer-Bülse	6	5	0	1	29:10	15
3	SG Preußen Gladbeck II	6	4	1	1	26:9	13
4	Schwarz-Blau Gladbeck	6	4	1	1	21:11	13
5	BV Rentfort III	5	4	0	1	42:10	12
6	Eintracht Erle 1928 II	6	3	1	2	23:15	10
7	SSV Buer 07/28 III	5	3	0	2	14:13	9
8	YEG Hassel III	7	3	0	4	16:20	9
9	Hansa Scholven	5	2	1	2	12:15	7
10	SuS 05 Beckhausen II	4	2	0	2	11:15	6
11	SpVgg Middelich-Resse II	6	1	1	4	9:17	4
12	DJK Arminia Hassel	5	1	0	4	5:23	3
13	F.S.M. Gladbeck II	6	1	0	5	9:38	3
14	VfB Kirchhellen III	4	0	1	3	5:22	1
15	VfL Grafenwald II	7	0	0	7	10:33	0



DIE SPARKASSE PRÄSENTIERT die Torschützen der Saison 2022/23

1. Mannschaft



Mohs	3
L. Josten	2
Bertlich	1
Selm	1

2. Mannschaft



R. Schwandt	2
Igelbüscher	1
Brockmann	1
N. Josten	1
Schlüsener	1
Schlak	1
Vosbeck	1

3. Mannschaft



Kurapat	1
König	1
Laugisch	1
Risthaus	1
Prigge	1

HERREN SALON SCHWARTZ

Hauptstraße 21 • 46244 Bottrop-Kirchhellen

Öffnungszeiten:

Di. - Fr. 8:30 - 18:30 Uhr

Sa. 8:00 - 13:00 Uhr

www.herrensalon-schwartz.de



0 20 45 /
4 14 50 70

MÖLLER

Schuhmoden - Kirchhellen

**Wir bieten Ihnen eine große Auswahl an Kinder-,
Damen- & Herrenschuhen**

Schöne Einzelpaare zu tollen Preisen finden Sie vor und in unserem Geschäft

46244 Kirchhellen · Hauptstraße 40 · Telefon 0 20 45 / 76 95

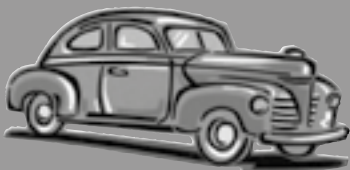

Fahrschule

Engelbert Gatzke
Inh. Claudius Gatzke

Führerscheine in den Klassen:
B, BE, A1, A, AM, L, T
Aufbau Seminare für Fahranfänger

Im Schwarzwald 5
46244 Bottrop-Kirchhellen
Telefon: 0 20 45 / 25 83
Immer: 0 20 43 / 4 29 47

Ihr Fachmarkt für Haus,
Tier, Garten und Reitsport.



Raiffeisen-Markt

Wir leben Nähe!

In unserem Sortiment finden Sie:

- Tiernahrung und -zubehör in großer Auswahl
- Pflanzenschutzmittel und -beratung
- Berufs- und Freizeitbekleidung
- Blumenerden und Düngemittel
- Reitsport
- Landwirtschaftsbedarf

Raiffeisen-Markt

Kirchhellen

Pelsstraße 10
Tel. 02045 9550-1233

agriV.de



Tischlerei Surmann



Tischlerei
Christian Surmann

Heuweg 20
46244 Kirchhellen
Tel.: 02045 - 67 47
Mobil: 0171 - 3 41 02 77

Werkstatt
Bottroper Str. 22
46244 Kirchhellen
Tel.: 02045 - 8 41 04
Fax: 02045 - 8 53 77

www.tischlerei-surmann.de

Seit 1975

PISA EISCAFE

Frühstück täglich 9⁰⁰ - 12³⁰ | sonntags 10⁰⁰ - 12³⁰

Hauptstr. 43 | 46244 Kirchhellen
Tel. 02045 - 81 580



C1 zurück in der Erfolgsspur

Nach zwei schwächeren Auftritten kam die Spielgemeinschaft Kirchhellen-Grafenwald im Auswärtsspiel bei TuS Hordel zu einem 3:0 (1:0)-Erfolg.

Zu Beginn der Partie konnte man den Gastgebern anmerken, dass sie unbedingt den ersten Sieg der Saison einfahren wollten. Besonders in den Zweikämpfen zeigten sie dabei volle Einsatzbereitschaft, die des Öfteren auch über die Grenze des Erlaubten ging. Die Jungs aus Kirchhellen ließen sich von der Härte zunächst beeindrucken und standen einigermaßen unter Druck. Es galt viele Standards zu verteidigen und es gelang nur selten kontrolliert zu eigenen Angriffen zu kommen. Das Pressingspiel war ein Schlüssel, um den TuS Hordel vor Probleme zu stellen. Der Abnutzungskampf ging weiter, bis Lennard Son-

dermann einen Pressschlag stark für sich entschied, der dann zur Vorlage für Tim wurde. Unser Kapitän vollendete abgeklärt zum 1:0. Kurz vor der Pause kamen die Gegner noch zur großen Ausgleichschance, aber unser sicherer Schlussmann Levin entschied das Einsgegen-Eins für sich.

Zu Beginn der zweiten Hälfte begann die Heimmannschaft wieder druckvoll, aber mittlerweile hatten sich die Kirchhellner besser auf die Spielweise von TuS Hordel eingestellt und wurden von Minute zu Minute sicherer im Auftreten. Der Offensivdrang ließ zunehmend Räume entstehen, die im Umschaltspiel gut genutzt wurden. Nach einer Ecke von Luis war dann Lionel zur Stelle und besorgte das 2:0. Dieses Tor war ein echter Wirkungstreffer, der das Kräfteverhältnis weiter

zugunsten unserer Jungs verschob. Chancen ergaben sich jetzt nur noch für die Kirchhellner und nach einer schönen Kombination konnte Luis zur endgültigen Entscheidung treffen.

Der schwer erkämpfte Sieg war wichtig, um mit guter Stimmung in die Herbstpause der Saison zu gehen und mit neuem Schwung an der Weiterentwicklung zu arbeiten. Es muss vor allem darum gehen, das eigene Spiel öfter zum Einsatz zu bringen, um unseren Stärken mehr Gewicht zu verleihen.

Spieler: Levin – Lennard S., Lennard F. (Kiyon), Henry, Luca N. – Luca K., Fabian (Lionel), Tim, Jakob (Noah) – Ole (Elias), Luis (Linus)

G1-Jugend zu Gast im Loekampstadion

Eine Busfahrt die ist lustig, eine Busfahrt die ist schön,... - so ging es am heutigen Mittwoch zu einem Freundschaftsspiel gegen die G1-Jugend des TSV Marl-Hüls. Nach einer kampfbetonten 1. Halbzeit mit dreimaliger Führung des Gastgebers, stand es zum Ende der ersten 20 Minuten 3:3 zwischen dem TSV und dem VfB. Nach dem Pausentee kamen die Jungs des VfB immer besser ins Spiel und rissen das Zepter schnell an sich. So stand es zum Ende der Partie wohlverdient 7:3 für unsere Nachwuchskicker. Das Highlight des Freundschaftsspiels war allerdings die gemeinsame An- und Abreise im Reisebus unseres Spielervaters Steffen. Auf dem

Rückweg machte unser Busfahrer allerdings den großen Fehler, an einer amerikanischen Fast-Food-Kette vorbeizufahren, wodurch es zu kurzzeitigen, lautstarken Tumulten der Nachwuchskicker im Bus kam. Aufgrund der fortgeschrittenen Uhrzeit und dem morgigen Schulalltag hat die Vernunft der mitgereisten Eltern, Trainer und Betreuer:innen allerdings gegen den Hunger der Jungs gesiegt.

An dieser Stelle nochmals ein großes Dankeschön an Steffen und seiner Fahrschule D.B.R.



Vereinte Volksbank eG
Dorsten · Kirchhellen · Bottrop

PRÄSENTIERT DIE NÄCHSTEN HEIMSPIELE DER JUGENDABTEILUNG

01.10.2022

U10 II - SuS 09 Dinslaken 10:30Uhr
U13 I - DSC Wanne-Eickel II 13:30Uhr

15.10.2022

U13 I - SF Hamborn 07 13:30Uhr

09.10.2022

U19 - Eintracht Erle 10:45Uhr

UNSER DORF
UNSER VEREIN

Bottrop

Wartung und Reparatur von LKW

An der Knippenburg 113 • 46238 Bottrop • Tel. (02041) 68 90 71 • Fax 6 44 89



SCANIA
Scania-Servicepartner

**SCHMITZ
CARGOBULL**
The Trailer Company.

SCHRAVEN

TRUCK & TRAILER SERVICE

XL SERVICE
FÜR TRANSPORTER

truckdrive
DIE MARKEN-
WERKSTATT

Stollenstraße 19 • 45966 Gladbeck • Tel. (02043) 4 67 10-0 • Fax 4 67 10-71

Wartung und Reparatur von PKW/LKW

Gladbeck



Ihr Partner
für Bus- & Gruppenreisen

Telefon 02045/407330
info@boka-tours.de | www.boka-tours.de



Pauschalreisen | Kreuzfahrten | Flussreisen
Fernreisen | Kegeltouren | Städtereisen

Telefon 02853/91648
info@gahlener-reiseshop.de | www.gahlener-reiseshop.de

Wir sind gemeinsam unter einem Dach: Kirchstraße 89 A in 46514 Schermbeck/Gahlen!

WINTEC® AUTO
GLAS

Autoglas
Thomas Altenbeck

Heinrich Hertz Str. 4a • 46244 Bottrop • Tel.: 02045-414640 • Fax: 02045-414620 • www.wintec.de • bottrop@pkwglas.de

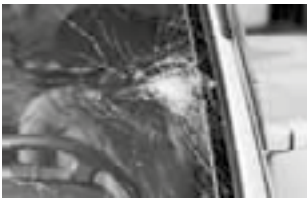

Damit das nicht passiert

unser unverbindlicher Scheiben - Check

24 Std. Auftragsannahme
freecall 0800-000-3-000

Anrufen - Termin machen - Reinschauen

Reifen GEDIK



Alle Fabrikate

Alle Fabrikate

Pelsstraße 39 - 46244 Bottrop

Telefon: 0 20 45 . 75 94 - Fax: 0 20 45 . 8 42 56 - Handy: 0172 . 2 76 32 37

e-Mail: adamreifen@hotmail.com - web: www.reifengedik.de



VfB U11 erkämpft sich gegen den Tabellennachbarn Schalke 04 ein 4:4

Am Samstag, den 24.09.2022, spielten unsere U11-Kicker zuhause auf Kunstrasen gegen die U9 des FC Schalke 04. Trainer Darko Babic fand wohl die richtige Taktik gegen die immer spielstarken Gäste aus Schalke. Bereits in der 2. Spielminute kombinierten unsere Jungs gut durchs Mittelfeld, wo Passgeber Ben M. unseren Torjäger Paul S. zum 1:0 bediente. Dieses Tor weckte aber auch unsere Gegner auf! Rasch konnten die Schalcker in der 5. Minute ausgleichen. Schalke erhöhte in den folgenden zehn Minuten sogar auf 3:1. In der 18. Spielminute erzielte Farid O. durch einen schnellen Konter den Anschlusstreffer zum 2:3. Nur zwei Minuten später konnte unsere Mannschaft durch Paul S. sogar den Ausgleich zum 3:3 erzielen. In der restlichen

Spielzeit bis zur Halbzeitpause, konnte der Schalcker Gästekieeper sich noch einige Male gut auszeichnen. Die Halbzeitpause nutzte der Trainer nochmal, um seine Mannschaft gut einzustellen. Gleich in der 29. Minute verwandelte Milo B. sehenswert eine Ecke zum 4:3 direkt ins Schalcker Tor. Nunmehr entwickelte sich eine hitzige und ausgeglichene Partie. Beide Mannschaften holten in dieser Phase alles aus sich raus. Durch einen sehr schnell ausgeführten Freistoß glichen die Gäste in der 48. Minute zum 4:4 aus. Hoffnung keimte dann in letzter Sekunde noch einmal auf. Trainer Babic schickte seine komplette Mannschaft bei der letzten Ecke nach vorne. Doch leider blieb es beim leistungsgerechten Endstand von 4:4.



WiFi GmbH

Wirtschafts- und Finanzberatungs

**Wollen Sie Ihre Immobilie verkaufen oder vermieten?
Wir helfen Ihnen kostenlos.**

WiFi Wirtschafts- und Finanzberatungs GmbH
Wehlingsweg 4 ▪ 45964 Gladbeck
Tel. 02043 / 939228 ▪ Email: wifi-gladbeck@t-online.de

STRATMANN 
Bestattungen

Jedem Leben ein Zeichen setzen

46244 Bottrop-Kirchhellen
Hackfurthstraße 5
Tel: +49 20 45 - 24 17
Fax: +49 20 45 - 8 38 23

45966 Gladbeck-Rentfort
Kampstraße 2
Tel: +49 20 43 - 98 78 11

info@stratmann-bestattungen.de
www.stratmann-bestattungen.de

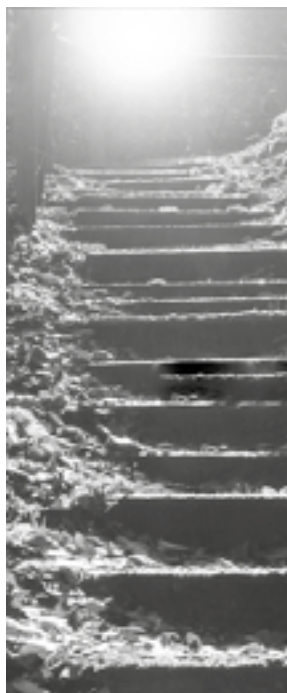

 ostendorf

**PERSÖNLICHE BERATUNG,
KOMPETENTER SERVICE!**

Hauptstraße 50
46244 Bottrop/Kirchhellen

Telefon: 02045 408555
Telefax: 02045 408554

Mobil: 0171 71 048 93
E-Mail: ep-ostendorf@t-online.de

SMART-TV • LCD-/LED-TV • VIDEO • HIFI
NETZWERK- & SAT-TECHNIK



Am Sportplatz gefangen

Maik Koch war unter der Woche Mittwochs beim Pokalspiel zwischen Adler Ellinghorst und Erle 08 angesetzt.

In der ersten Hälfte war die Partie recht ausgeglichen, doch echte Torchancen waren nicht zu verzeichnen.

Zu Beginn der zweiten Hälfte erkämpften sich die eine Klasse höher spielenden Gäste mehr Spielanteile und gingen in der 67. Minute schließlich auch verdient mit 1:0 in Führung. Zehn Minuten später erspielten sie sich sogar den zweiten Treffer, doch anstatt weiter nach vorne zu spielen, versuchten sie nun die Führung zu verwalten. Somit konnten sich die Hausherren nun über die ein oder andere Torchance freuen, was in der 81. Minute auch mit dem 1:2-Anschlusstreffer belohnt wurde.

Nun hatte Ellinghorst Oberwasser und hatte in der Schlußphase mehr Tormöglichkeiten als in der gesamten Partie. Belohnen konnten sie sich allerdings nicht, so dass die Erler Gäste am Ende glücklich gewannen und in die nächste Runde einzogen.

Samstags darauf ist Maik kurzfristig für einen verletzten Kollegen beim C-Jgd. Regionalligaspiel zwischen TuS Hordel und Preußen Münster eingesprungen. Anstoß dort war dummerweise zur Derbyzeit, so dass Maik leider den Klassiker nur in der Halbzeit und nach Spielende im Liveticker verfolgen konnte.

Die Partie der „Nachwuchsprofis“ war jedoch unspektakulär und endete 2:2.

Am Sonntag darauf war Maik in der Bezirksliga beim TuS Harpen gegen CFK Bochum angesetzt. Die Begegnung war bereits um 14:30 Uhr angesetzt, da alle Beteiligten die Abendbegegnung des VfL im Stadion ansehen wollten.

Es war ein Spiel geprägt von Nickligkeiten und Zeitspiel. Derjenige, der jeweils führte, meinte mit Verletzungsunterbrechungen Zeit schinden zu müssen. Somit gab es für Unsportlichkeiten die ein oder andere gelbe Karte und in Halbzeit zwei eine siebenminütige Nachspielzeit. Die Gäste hatten schlußendlich mit 4:2 die Oberhand.

Nach Spielschluss (nach Spielbericht anfertigen und Duschen) ist Maik zum allerersten Mal nach 33 Jahren Schiedsrichtertätigkeit

auf der Platzanlage eingeschlossen worden. Nach verlassen der Kabine stellte er fest, dass sich kein Mensch mehr auf der Anlage befand. Am Ausgang angekommen stellte er fest, dass alle Tore und Zugänge abgeschlossen waren. Ringsherum um die neue Anlage war ein ca. 2,50 m hoher Zaun (ohne Löcher), so dass kein selbstständiges „Entkommen“ möglich war. Erst durch ein Telefonat mit Frank Kaczmarczik bekam Maik zwei Kontakte des Heimvereins, welche sich beide im Stadion befanden, allerdings den Hausmeister informierten, welcher auf der gegenüberliegenden Straßenseite wohnte und Maik schließlich in die „Freiheit“ entließ. Während der rund 20-minütigen „Gefangenschaft“ hatte es natürlich kräftig geregnet. Eine Unterstellmöglichkeit gab es auch nicht...

Letzten Sonntag war Maik erneut in der Bezirksliga angesetzt. Bei der Partie zwischen Viktoria Kirchderne aus Dortmund und der SG Massen aus Kamen traf der Tabellenletzte auf den Viertletzten.

Es war eine grottenschlechte, allerdings recht faire Begegnung, welche die Gäste deutlich mit 6:2 für sich entscheiden konnten.

Stefan Tendency leitete in der A-Jugend-Westfalenliga die Begegnung zwischen dem 1. FC Gievenbeck und dem Hombrucher SV. Die Gäste aus Dortmund, die spielerisch den etwas besseren Eindruck machten, konnten früh in Führung gehen. Doch kurz vor der Halbzeitpause gelang den Münsteranern der Ausgleich. In der zweiten Hälfte dasselbe Bild.

Schnelle Führung für Hombruch und Ausgleich für Gievenbeck in der Nachspielzeit. So trennte man sich am Ende 2:2.

Thomas Pidun war in der letzten Woche gleich dreimal im Einsatz. Am Mittwoch leitete er im Gespann das Freundschaftsspiel zwischen den U15-Teams vom FC Schalke 04 und dem FC Iserlohn. In einer offenen Partie hatte das Team recht wenig zu tun und konnte das Spiel ohne Probleme über die Bühne bringen. Der FC Schalke konnte sich mit 6:4 durchsetzen.

Am Samstag sprang Thomas in der C-Junioren Kreisliga A bei der Partie zwischen dem SSV/FCA Rotthausen und Horst-Emscher 08 ein. Auch diese Partie hatte kein Feuer, da sich die Gäste mit 1:10 durchsetzen konnten

und in der Jugend vor allem Fußball gespielt und nicht getreten wird.

Am Sonntag ging es weiter zur Kreisliga-Begegnung zwischen Horst-Emscher 08 II und der SpVgg. Erle 19. Hier bekam Thomas ab der 2. Halbzeit einiges zu tun. Insgesamt sieben Spieler mussten wegen Foulspielen oder Unsportlichkeiten verwarnet werden. Die Teams trennten sich 2:2 und attestierten Thomas jeweils eine gute Leistung.

Zuschauerfrage:

Ein Kreisligaspiel wird auf einem kleinen Kunstrasenplatz ausgetragen. Der Torwart hat den Ball im laufenden Spiel gefangen und will ihn nun abwerfen. Dabei sieht er, dass sein Torwart-Kollege auf der anderen Seite weit vor dem eigenen Tor steht. Mit einer weiten Ausholbewegung wirft er den Ball, ohne dass ihn jemand berührt, ins gegnerische Tor. Wie ist zu entscheiden?

Antwort:

ten ist. FIFA festgelegt, dass dies als Ausball zu werten ist. Zur Torerzielung handelt es sich um kein Handspiel eines Angreifers. Der Torwart hat den Ball im laufenden Spiel gefangen und will ihn nun abwerfen. Dabei sieht er, dass sein Torwart-Kollege auf der anderen Seite weit vor dem eigenen Tor steht. Mit einer weiten Ausholbewegung wirft er den Ball, ohne dass ihn jemand berührt, ins gegnerische Tor. Wie ist zu entscheiden?

Bis zum nächsten Mal.
Das SR-RED Team





Oberhofstraße 10 · 46244 Bottrop-Kirchhellen
Tel. 0 20 45-41 11 24 · Fax 0 20 45-41 11 26
E-Mail info@pflege-am-park.de
www.pflege-am-park.de

Bürozeiten: Mo. – Fr. 8.30 Uhr - 16.00 Uhr
und nach Vereinbarung

Ihr Pflegedienst in Kirchhellen

Grundpflegerische Versorgung · Behandlungspflege · Pflegeberatungs- und Qualitätssicherungsbesuche · Beratung und Entlastung der pflegenden Angehörigen durch niederschwellige Betreuungsangebote z.B. Spaziergänge, Gesellschaftsspiele, Gespräche



Autohaus Bellendorf GmbH

SPEZIELLER SERVICE IST UNSERE STÄRKE

Pelsstr. 35 • 46244 Bottrop

Telefon: 02045 - 6000

www.bellendorf.de





Alte Herren feiert Sommerfest mit GROß und klein



Auf dem Hof Janinhoff, unter der Bewirtung der Veranstaltungstechnik Sogemeier, feierte die Alte Herren des VfB am 17.09. ihr Sommerfest mit groß und klein.

Zu Beginn kamen die kleinen Gäste bei einer rund eineinhalb Stündigen Planwagentour auf Ihre Kosten. Bei Kindermusik, Schokolade und Softdrinks wurde die Stimmung minüt-

lich ausgelassener. Währenddessen gingen die „Großen“ auf eine Fahrradausfahrt Richtung Golfplatz um ein kühles Blondes zu genießen.

Als alle rund 90 Gäste sich sodann zur besten Bundesligazeit wieder auf dem Hof einfanden, wurde in blau gelitten und in gelb gefeiert. Aber auch eine Niederlage im prestige-

trächtigen Derby kann bei Bier und Bratwurst relativ schnell vergessen werden.

So feierten alle Familien noch ausgelassen unter DJ Samwand feat. DJ Mülli bei Discofox und Freestyle-Dance bis kurz vor Mitternacht.

Ein gelungenes Event für groß und klein - so soll es sein.

Ü32 zieht in nächste Pokalrunde ein

Am 19.09. traf unsere Ü32 auf der Platzanlage an der Rosshaidestraße auf Wacker Gladbeck.

Von Beginn an war der VfB gewohnt präsent und ließ Ball und Gegner laufen. Trotz eines einseitigen Spielverlaufs dauerte es bis zur 15. Minute bis Sven Igelbüscher zur Führung traf. In den folgenden 14 Minuten machte Igel seinen ersten Hattrick in dieser Saison perfekt. Vor der Halbzeit erhöhten noch Berns und Verstege zur 5:0-Halbzeitführung.

Im zweiten Durchgang wurde dann munter gewechselt, was dem Spiel jedoch keinen Abtrieb gab. Weiter wurde das Spiel diszipliniert fortgeführt, weshalb der Gegner weder in der ersten, noch in der zweiten Halbzeit nur eine Chance kreieren konnte. Das Endergebnis schraubten Wiwerink, Ewald, Schellbach und erneut Wiwerink auf 9:0.

Alles in allem eine gelungene Partie in der der VfB auch hätte zweistellig gewinnen können.

Ein Dank gilt den zahlreich angereisten Fans, die unsere Truppe bestens unterstützten!

Kader: Hohmann, Ziegler, Tancyus, Wiwerink, Händchen, Berns, Igelbüscher, Schlebach, Verstege, Slossarek, Martin, Wittig, Ewald, Grabosch, Zirl, Samland

Sascha Fehrenberg · Carolin Breilmann

Wir versichern Ihnen: Wir versichern Sie gut!

Ihr **Debeka** - Team
Versichern · Bausparen

Ein Vergleich lohnt sich!

Krankenversicherung · Altersvorsorge
Sachversicherung · Bausparen · KFZ

Bottroper Str. 31 | 46244 Bottrop-Kirchellen | Telefon (02045) 960 860

UNSER DORF
UNSER VEREIN



zoom-zoom
Ihr Mazda-Vertrauenshändler

**ÜBER
35 JAHRE!**

Autohaus
ROTTMANN GmbH
Ihr Team für Qualität und Leistung

Reparaturen aller
Fahrzeugmodelle

Ihr Partner für Mazda –
Neufahrzeuge
und Gebrauchtwagen

Ständige
Aktionsangebote

Raiffeisenstr. 9 | 46244 Kirchhellen | Tel. 02045 82626 | www.mazda-autohaus-rottmann.de

Bio-Metzgerei & Catering

Scharun

Leidenschaft & Tradition seit 1912



Auf die Qualität unseres Fleisches ist Verlass!

Durch **tierartgerechte Haltung**, ökologisches Futter – ohne Antibiotika oder sonstige Zusätze –
sowie **schonende Schlachtung** erhält unser Fleisch stets seinen **natürlichen Geschmack!**

Biometzgerei Scharun

Bottrop City: Poststraße 10 • Tel 02041 20646
Kirchhellen: Hauptstraße 47A • Tel 020 45 7471
www.scharun.de



DE - ÖKO - 003



Ausblick auf die Saison 2022/23

Hoffnungsvoll gehen die Herrenmannschaften der VfB Tischtennisabteilung in die neue Saison. Mit fünf Mannschaften in drei Ligen wird die neue Saison, die hoffentlich diesmal zu Ende gespielt wird, angegangen.

Die neuformierte Erste tritt in der Kreisliga an, und hat durchaus Ambitionen im oberen Drittel mitzuspielen, und mit etwas Glück und möglichst vielen vollzähligen Erscheinungen der ersten Sechs, ist auch ein Aufstieg in die nächst höhere Klasse im Bereich des Möglichen. Das könnte dann im Aufstiegsfall die neue Bezirksliga sein. Durch Umstrukturierung des gesamten Tischtennislandes wird es ab der Saison 23/24 keine Kreise mehr geben und die Namen der neuen Klassen gehen dann von Bezirksoberliga (heute Bezirksliga) über Bezirksliga (heute Bezirksklasse) bis hin zur 1. bis 4. Bezirksklasse (heute Kreisliga und 1. bis 3. Kreisklasse über.

Die zweite Mannschaft hat in der 1. Kreisklasse ganz klar das Ziel Aufstieg vor Augen, war man doch schon letzte Saison als damalige Dritte durch eine mehr als positiv verlaufende Halbserie theoretisch aufstiegsberechtigt,

doch für die Kreisliga wäre es zu früh gewesen. Durch Umstellungen der Mannschaften innerhalb des VfB, hat man sich nochmal verstärkt und den Aufstieg dadurch fest in Visier genommen.

Die Dritte, ebenfalls in der 1. Kreisklasse, hofft auf eine ähnliche Saison wie die Letzte, um mit der ein oder anderen Überraschung und durch das wieder Erstarren von einigen Leistungsträgern, mit dem Abstieg nichts zu tun zu haben.

Die Vierte will diesmal in der 3. Kreisklasse keine Schwächen zeigen, und von Anfang an im oberen Drittel mitspielen. Und wenn alles so geht wie gewünscht und gehofft, wird diese Mannschaft ein Wörtchen um den Aufstieg mitreden.

Die fünfte Mannschaft, die wie die Vierte in der 3. Kreisklasse antritt, will vor allem eins bestätigen: Dass der Spaß beim VfB nie zu kurz kommt. Die Rote Laterne sollte dabei auf keinen Fall in Kirchhellen landen und mit Verstärkung durch die Jugend in einer gesunden Mischung mit den Erfahrenen, sollte

dieses Vorhaben auf jeden Fall in der Realität bestätigt werden.

Fazit: Wenn die Saison optimal verläuft, können wir im Sommer nächsten Jahres endlich mal wieder eine Aufstiegsfeier planen und natürlich durchführen. Und dass man in Kirchhellen gut feiern kann, sollte hinlänglich bekannt sein. Das heißt, Daumen drücken und die Leistungen abrufen die möglich ist, damit man nächstes Jahr in fünf verschiedenen Klassen antreten kann.

**1. Mannschaft:
Bezirksliga**

**2. Mannschaft:
1. Bezirksklasse**

**3. Mannschaft:
2. Bezirksklasse**

**4. Mannschaft:
3. Bezirksklasse**

**5. Mannschaft:
4. Bezirksklasse**

Jugend-Saison 2022/23

Die Erwartung und die Vorfreude auf die neue Saison unserer Jugend ist groß! Nach den letzten zwei Jahren auf Grund der Corona-Krise und den leider abgesagten Spielen, brennen unsere jungen Spieler, sich in den kommenden Wettbewerb zu beweisen.

Wir haben mit einem lachenden und weinenden Auge unseren Jugendtrainer Johannes Mann in den wohlverdienten Tischtennis-Ruhestand verabschieden dürfen. Wir bedanken uns hier nochmal für seine langjährige und erfolgreiche Ausbildung, Unterstützung und Förderung unserer Jugend. Mit sehr viel Glück konnten wir einen neuen Jugendtrainer für den VfB für das Tischtennistraining gewinnen: Robert Gantulli, der selber ein erfahrener und erfolgreicher Spieler in der Landesliga ist, trainiert seit dem 01.04.2022 unsere Jugend und startet mit uns in die neue Saison.

Unsere Jugendabteilung ist gut aufgestellt. Wir können diese Saison mit drei Mannschaften an den Start gehen:

**1. Mannschaft:
Schüler 15 in der Kreisliga**

**2. Mannschaft:
Schüler 15 II in der Kreisliga**

**3. Mannschaft:
Schüler 13 in der Kreisliga**

In den letzten Jahren war unsere erste Mannschaft sehr erfolgreich und hat um den 1. Platz in der Kreisliga gekämpft. Mit Ehrgeiz und Fleiß konnten viele Spiele für uns entschieden werden.

Wir hoffen natürlich, da in der neuen Saison anzuknüpfen. Unsere zweite Mannschaft,

die in der gleichen Liga spielt, kann fast mit unserer Ersten mithalten. Wir sind gespannt, wie sich die Zweite diese Spielzeit schlägt.

Besonders freuen wir uns, dass die anderen Vereine jetzt auch eine Jugendmannschaft in der Kreisliga bis 13 Jahre aufstellen konnten und auch unsere jüngeren Spieler eine Chance haben, sich zu beweisen.

Wir freuen uns auf diese Saison und hoffen auf erfolgreiche und spannende Spiele!

Von Kichhellenern für Kirchhellener!

Die I. Mannschaft bedankt sich für das Sponsoring von „Kirchhellener Gin“ und den herausragenden Trainingshirts.

Die Jungs vom Kirchhellener Gin haben bereits anklingen lassen, dass es nicht die letzte Aktion für ihren Herzensverein gewesen ist.

Der gesamte Verein ist dankbar und froh einen weiteren Sponsor in seinen Reihen zu haben.

Fanshop

Es wird wieder kälter...! Der VfB denkt an seine Fans und Mitglieder und hat sich mit einer Vielzahl von Fanschals bereits eingedeckt. Gegen die kalte Jahreszeit und stei-

genden Heizkosten, können wir Euch diese nur wärmstens ans Herz legen. Der Schal ist vom Design schlicht und optisch dennoch ein Hingucker im Wert von 15 €/ Stück.

Sprecht hierzu einfach Peter Dobbe oder Bastian Aversesch an.



VfB-Blättchen Stadionzeitung des VfB Kirchhellen

Redaktion

Bastian Aversesch (verantwortlich)
Jens Kurapkat
Josua Garz
Ulrich Sabellek

Bastian Berns
Stephan Wehren
Lucas Kosse

Kontakt

Bastian Aversesch
Telefon: 01522 6038529
info@vfb-kirchhellen.de
www.vfb-kirchhellen.de

OSTERMANN CENTRUM BOTTROP



Besuchen Sie
uns auch online:
ostermann.de



**DEUTSCHLANDS VIELSEITIGES EINRICHTUNGS-CENTRUM!
IMMER EINE IDEE VORAUSS -
5 WOHN-SPEZIALISTEN IN EINEM CENTRUM!**

**EINRICHTUNGSHAUS
OSTERMANN**

**DAS FULL-SERVICE
EINRICHTUNGS-CENTRUM.**
Hier finden Sie für jeden
Geschmack und für jedes
Budget die optimalen Möbel.
Überzeugen Sie sich selbst!



Alles sofort für
Dein Zuhause

TRENDS

by **OSTERMANN**

SOFORT WOHNEN.
Das Ideencenter, jung,
cool, stylish, retro oder
witzig. Wohnweisende
Einrichtungsideen gleich
zum Mitnehmen.



Design
zum
In-Preis!

LOFT
by **OSTERMANN**

RÄUME NEU ERLEBEN
LOFT bietet Design-
Möbel für alle, die sich so
einrichten wollen, wie es
ihrem eigenen Lebensstil
entspricht.



Alles sofort
fürs Kind

Baby
TRENDS
by **OSTERMANN**

**ALLES SOFORT
FÜRS KIND**
Der Mega-Fachmarkt für
unsere jüngsten Kunden.
Das komplette Babysortiment
von Autositz bis Kuscheltier.



**KÜCHEN-
FACHMARKT**

**KÜCHEN
CENTRUM**

**1 CENTRUM, 4 WELTEN
UND 1000 ALTERNATIVEN!**
Alles unter einem Dach!
Die ganze Welt der Küchen –
präsentiert in 4 einzigartigen
Fachbereichen.



ÖFFNUNGSZEITEN: Mo - Sa: 10.00 - 20.00 Uhr • Das Restaurant ist bereits ab 9.00 Uhr für Sie geöffnet!

**OSTERMANN
CENTRUM BOTTROP**

Einrichtungshaus Ostermann GmbH & Co. KG • Firmensitz: Fredi-Ostermann-Str. 1-3, D-58454 Witten

Gewerbepark Bottrop Boy/Welheim an der
B224 zwischen A2 u. A42, Ruhrölstr. 1
Telefon 0 20 41 - 4 74 20



Buslinie 260, Haltestelle
Am Jugendkombihaus

Über 100.000 Artikel auf
ostermann.de
im Online-Shop

Die großen Einrichtungs-Centren in NRW und auf ostermann.de
OSTERMANN



Gemeinsam ist einfach.

Das Team an eurer Seite:

Die Mannschaft der
Sparkasse aus
Kirchhellen.

Weil's um mehr als Geld geht.



Sparkasse
Bottrop