



VfB Kirchhellen - Viktoria Resse

Richtungsweisende Wochen

Mit dem Heimspiel gegen Viktoria Resse starten die Spieltage in denen sich entscheidet, ob der VfB die Saison im sicheren Mittelfeld oder im Kampf um den Klassenerhalt verbringt. Mit der 0:5-Auswärtsniederlage beim FC Marl haben die Blau-Weißen die Schwergewichte der Liga nun hinter sich und begegnen bis zum Jahresende ausschließlich Gegner auf Augenhöhe. Der heutige Gast

aus Gelsenkirchen belegt als Absteiger aus der Landesliga den fünften Tabellenplatz. Traut man der Statistik muss die „Hoffniewski-Elf“ keine Angst und Bammel vor den Gelb-Schwarzen haben: In den letzten zwölf Jahren begegnete man sich in Freundschafts- oder Meisterschaftsspielen sieben Mal. Die Ausbeute vom VfB: Vier Siege, drei Unentschieden und keine Niederlage.



Sonntag

16. Oktober 2022

15.00 Uhr

Bezirkssportanlage

Kirchhellen

(Naturrasenplatz)

Vorspiel

Anstoß 13.00 Uhr

VfB Kirchhellen II

BV Rentfort II

(Kunstrasenplatz)

Auswärtsspiel

Anstoß 15.15 Uhr

SuS Gladbeck – VfB III

Ihre Apotheke mitten im Dorf

Mit uns ist jeder Schuss ein Tor, denn Beratung und Leistung werden bei uns GROSS geschrieben.



Öffnungszeiten

Mo.- Fr. von 08.00–19.00 Uhr
Sa. von 08.00–14.00 Uhr
durchgehend geöffnet

Wir beraten nicht nur persönlich und diskret, sondern auch qualifiziert und anerkannt zertifiziert in allen Fragen rund um:

Arzneimittel und Homöopathie | Phytothek (Kompetenzapotheke für pflanzliche Therapie) | Diabetes | Inkontinenz | Ernährung und Kosmetik | Kompressionsstrümpfe | AMTS qualifizierte Apotheke | (Reise-) Impfpfehlungen

Daneben haben Sie die Möglichkeit, direkt in der Apotheke verschiedene Bestimmungen durchführen zu lassen wie:

Blutzucker | Cholesterin (HDL, LDL und Triglyceride) | Gerinnung (Quick, INR) | Hauttypen

Nutzen Sie auch unseren kostenlosen Abhol- und Lieferservice von Rezepten und von uns geführten Waren, denn **Service ist unser Rezept!**

 **Volksbank**



**Wir wünschen euch
viele Tore!**

**Morgen
kann kommen.**

Wir machen den Weg frei.

**Vereinte
Volksbank**





Liebe Gäste, Freundinnen und Freunde des VfB Kirchhellen,

die sportliche Bilanz unserer drei Seniorenmannschaften vom vergangenen Spieltag liest sich wie ein Schauermärchen: Null Punkte, 5:18 Tore. Die drei Niederlagen haben sicherlich unterschiedliche Ursachen. Eine jeweils sorgfältige Analyse wird sicher bzw. hoffentlich in den einzelnen Mannschaften erfolgen. Dennoch darf hier appelliert werden, dass diese hohen Niederlagen nicht zur Tagesordnung gehören. Bereits am heutigen Sonntag können alle Teams erneut zeigen, dass notfalls mit Ehrgeiz, Kampf, Einsatzwille und Identifikation mit dem Mannschaftsziel, das Abstiegsgepenst Platzverbot in Kirchhellen erhält.

Herzlich willkommen heißen wir heute zum Spiel der I. Mannschaft gegen Viktoria Resse unsere langjährigen Freunde und Förderer. Sie ermöglichen durch ihre regelmäßige und langjährige Unterstützung den Trainings- und Spielbetrieb der 19 Jugendmannschaften, der drei Seniorenteams und der Alten Herren-Abteilung. Dies ist nicht selbstverständlich und wir bedanken uns für Ihre Unterstützung und Treue zu unserem Verein. Eine unmittelbar ausgesprochene Einladung kann nur ein Zeichen der Wertschätzung sein. Nur dadurch wird auch deutlich: Beim VfB Kirchhellen rücken wir zusammen: Aktive, Freunde und

Förderer. Gemeinsam bilden wir den Dorfverein, einen Titel, den wir mit Stolz tragen: Unser Dorf, unser Verein.

Und noch ein ganz anderer Punkt: Das gab es noch nie! Eine Fußball-Weltmeisterschaft im Winter, ein arabisches Land als Gastgeber. Seit dem Beschluss der FIFA, die WM 2022 nach Katar zu vergeben, reißt die Kritik nicht ab - an der Lage der Menschenrechte in der autoritär regierten Golfmonarchie, den Arbeitsbedingungen auf den WM-Baustellen etc. Wäre ein Boykott des Turniers, wie manche ihn fordern, das richtige Signal? Diese Frage kann sich jeder Einzelne stellen, für sich beantworten und die daraus folgenden Konsequenzen ableiten. Zahlreiche Verbände und Vereine, aber auch Gaststätten haben zum Boykott dieser WM aufgerufen, nachzulesen unter www.boykott-qatar.de

Die Initiatoren schreiben in ihrem Aufruf: „Die WM 2022 in Katar ist ein dem Fußball unwürdiges Turnier. Es werden so viele Gebote der sportlichen und politischen Fairness verletzt, dass es uns unverantwortlich erscheint, an diesem Ereignis teilzuhaben, ob als aktiver Sportler, Funktionär oder als TV-Zuschauer. Daher finden wir es wichtig, dass Fußballfans gegen das Turnier in Katar und

gegen die Politik protestieren. Bitte unterstützt unsere Initiative durch Diskussionen, Aktionen, Veranstaltungen und nicht zuletzt durch eure Unterstützung für unseren Aufruf.“

Ob der VfB Kirchhellen sich diesem Aufruf anschließt und wie sich der VfB Kirchhellen zu diesen Fragen und Problemen positionieren wird, ist heute an dieser Stelle noch offen. Für Vorschläge und Diskussionen sind wir dankbar!

Einen guten Sonntag und einen erfolgreichen Spieltag!



Georg Garz
1. Vorsitzender

aureus
Agentur für
Werbung & Design

kreative...
würzige...
frische...
vielfältige...
Ideen!

aureus GmbH Lehmschlenke 94 46244 Bottrop-Kirchhellen Fon: (0 20 45) 4014-60 Mail: info@aureus.de www.aureus.de

1. MANNSCHAFT



Josua Garz

FORWARD



Alexander Groß

FORWARD



Robin Kemmann

FORWARD



Max Bertlich

ABWEHR



Paul Engel

ABWEHR



Silas Fannasch

ABWEHR



Nico Graf

ABWEHR



Stefan Große-Venhaus

ABWEHR



Jan Grove

ABWEHR



Lars Josten

ABWEHR



Timon Kleine-Wieskamp

ABWEHR



Lars Streich

ABWEHR



Alexander Gamza

ABWEHR



Chris Isaias

MITTELFELD



Moritz Jansen

MITTELFELD



Luca Kleine-Wieskamp

MITTELFELD



Sascha Markmann

MITTELFELD



Louis Martin

MITTELFELD



Fabian Mohs

MITTELFELD



Max Rissel

MITTELFELD



Benedikt Schnieder

MITTELFELD



Max Stratmann

MITTELFELD



Marc Baßenhoff

MITTELFELD



Tobias Frese

MITTELFELD



Luke Gellings

MITTELFELD



Marius Mengerling

MITTELFELD

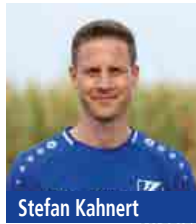

Stefan Kahnert

ANGRIFF



Ferdi Schmücker

ANGRIFF



Dominik Selm

ANGRIFF



Marc Bühler

ANGRIFF



Robin Jobst

ANGRIFF



Marco Hoffmann

TRAINER



Sascha Wisniowski

CO-TRAINER



Christian Plewa

FORWARD-TRAINER



Dominik Plewan

ATHLETIK-TRAINER



Dierk Bußmann

BETRIEBER



Frank Juznik

BETRIEBER

kruse
druckhaus
concept
print
digital
mailing

Im Pinnatal 64 · 46244 Bottrop-Kirchhellen · t. 0 20 45. 9 50 15-0 · f. 0 20 45. 9 50 15 -18 · info@druckhaus-kruse.de · www.druckhaus-kruse.de



Wieder die Kurve bekommen

Der VfB musste aus den letzten sieben Partien nur eine Niederlage hinnehmen und steht nach neun Spieltagen vor der Abstiegszone. Zur ganzen Wahrheit gehört aber auch, dass die 1. Mannschaft von den sieben Duellen vier Unentschieden spielte, in den letzten drei Partien spielerisch keineswegs überzeugte und mit acht geschossenen Tore die schwächste Offensive der Liga aufweist.

Im letzten Heimspiel trennte sich der VfB im Flutlichtderby nach 90 intensiven Minuten mit 2:2 vom SV Zweckel. Das Nachbarschaftsduell hatte zwar Unterhaltungswert, war aber insbesondere in der zweiten Halbzeit ziemlich schwere Kost. Auch wenn der VfB durch eine dicke Torchance von Max Bertlich beinahe in der 95. Minute das 2:1 erzielte, konnte die 1. Mannschaft mit dem 1:1 vor fast 400 Zuschauern gut leben. Zwar war der Gast aus Gladbeck im ersten Durchgang die spielbestimmende Mannschaft, konnte den VfB Kirchhellen aber nicht ernsthaft unter Druck setzen und spielte sich nur eine einzige nennenswerte Chance heraus, als ein grün-weißer Angreifer in der 14. Minute an Schlussmann Josua Garz scheiterte. Auf der anderen Seite hatte der VfB ebenfalls eine Gelegenheit zur Führung: Robin Jobst zog nach einem

Konter aus zehn Metern ab, verfehlte das Tor aber knapp. Nach dem Seitenwechsel ging es ordentlich zur Sache, das spielerische Niveau ließ aber auf beiden Seiten nach. Dennoch gelang dem SV Zweckel in der 49. Minute die 1:0-Führung. Im Anschluss eines Freistoßes landete der Ball vor dem Sechzehnmeterraum bei einem Gladbecker, welcher stumpf draufhielt und sich im Anschluss für eine erfolgreiche Bogenlampe feiern ließ. Kirchhellen forcierte daraufhin die Offensivbemühungen und kam durch Ferdi Schmücker zur ersten Ausgleichschance. Eine Minute später durfte der VfB dann tatsächlich jubeln als Verteidiger Lars Josten nach einem Eckstoß am höchsten stieg und mit seinem dritten Saisontreffer den Ausgleich erzielte. In den letzten 30 Minuten sahen die Zuschauer ein hektisches Spiel mit vielen Foulspielen mit untermaltem theatralischem Zweckeler Geschrei. Fußballerisch hatten beide Teams nicht mehr viel zu bieten, sodass die vergebene Chance von Max Bertlich ein leistungsgerechtes Unentschieden bedeutete.

In der Woche darauf reiste der VfB zum FC Marl. Die Gastgeber hatten sich in dieser Saison viel vorgenommen, mussten aber bereits drei Niederlagen hinnehmen und laufen der

Musik hinterher. Nichtsdestotrotz wussten die Blau-Weißen um die Marler Qualität. Marco Hoffmann musste seine Startelf auf fünf Positionen austauschen: Während Fannasch und Josten im Urlaub weilten, fehlte Jobst verletzungs- und Mohs, sowie Baßenhoff beruflich bedingt. Und während der VfB zuletzt defensiv überzeugte, offenbar das Auswärtsspiel in Marl eine ungewohnte Schwäche bei gegnerischen Standards: Gleich dreimal knackten die Gastgeber den VfB auf diese Weise und legten so den Grundstein für ihren sechsten Saisonsieg. Bereits in der dritten Minute musste Torwart Josua Garz im VfB-Gehäuse zum ersten Mal hinter sich greifen als ein Befreiungsschlag in der Folge eines Eckstoßes unglücklich abfälschte. In der 36. Minute bejubelte der FC Marl ebenfalls nach einer Ecke das 2:0 und spätestens das 3:0 in der 49. Minute nach einem Freistoß offenbarte Nachholbedarf beim Abwehrverhalten bei Ecken und Freistößen. Mehr als ärgerlich, da Marl zwar die klar bestimmende Mannschaft mit gefühlt 30 Standardsituationen war, den VfB aber nicht spielerisch vor unlösbare Aufgaben stellte. Die Gegentreffer vier und fünf sind zwar schädlich für das Torverhältnis, waren am dem Spieltag allerdings nur noch Ergebniskorrektur.



9. Spieltag (09.10.2022)

FC Marl	- VfB Kirchhellen	5 : 0
Genlikspor RE	- VfB Hüls	0 : 4
SV Zweckel	- F.S.M. Gladbeck	4 : 1
R.W.T. Herne 79/09	- VfB Günnigfeld	1 : 2
BV Rentfort	- SC Hassel	2 : 0
SV Vestia Disteln	- SV Hessler 06	6 : 0
SG Herne 70	- SV Erle 08	4 : 4
Viktoria Resse	- SF Stuckenbusch	3 : 0
DJK Wattenscheid	- BV Hiltrop	4 : 2

10. Spieltag (16.10.2022)

VfB Kirchhellen	- Viktoria Resse	:
SC Hassel	- R.W.T. Herne 79/09	:
SV Erle 08	- SV Vestia Disteln	:
BV Hiltrop	- SG Herne 70	:
VfB Hüls	- SV Zweckel	:
SV Hessler 06	- Genlikspor RE	:
F.S.M. Gladbeck	- FC Marl	:
SF Stuckenbusch	- BV Rentfort	:
VfB Günnigfeld	- DJK Wattenscheid	:

Tabelle nach dem 9. Spieltag

1	SV Vestia Disteln	9	8	1	0	49:10	25
2	Erlar SV 08	9	5	4	0	25:11	19
3	SV Gelsenkirchen-Hessler	9	6	1	2	27:20	19
4	FC Marl	9	6	0	3	28:8	18
5	FV Viktoria Resse	8	5	1	2	19:13	16
6	SV Zweckel	9	4	4	1	18:13	16
7	VfB Hüls	9	5	1	3	22:19	16
8	SG Herne 70	9	4	3	2	22:14	15
9	BV Rentfort	9	5	0	4	21:22	15
10	VfB Günnigfeld	8	4	1	3	18:9	13
11	VfB Kirchhellen	9	2	4	3	8:17	10
12	DJK Wattenscheid	9	3	0	6	16:25	9
13	Genlik Spor RE	9	3	0	6	8:24	9
14	BV Hiltrop	9	2	2	5	12:22	8
15	SC Hassel	9	2	1	6	12:21	7
16	F.S.M. Gladbeck	9	2	1	6	10:20	7
17	Rot-Weiss Türkspor Herne	9	1	2	6	16:33	5
18	Sportfreunde Stuckenbusch	9	0	0	9	9:39	0

Glückauf Apotheke

**Unsere
Öffnungszeiten:**

Mo. - Fr. 8.00 - 19.00 Uhr
Sa. 8.00 - 14.00 Uhr

**Mittwochs nachmittags
geöffnet**

Unsere „Standards“:

- Beratung rund um Ihre Arzneimittel
- Anmessen von Kompressionsstrümpfen und Bandagen
- Beschaffung von Informationen zu individuellen Gesundheitsfragen und Arzneimitteln
- Kostenloser Lieferservice in Kirchhellen
- Quick Check (Blutdruck-/ Zucker- und Cholesterinmessung, Bestimmung von BMI und Körperfettanteil)

Glückauf Apotheke

Hauptstraße 39
46244 Bot.-Kirchhellen
Tel. 0 20 45 - 23 05
www.glueckauf-apotheke-kirchhellen.de

Kundenorientiert

Kompetent

In Kirchhellen seit 1907



Bezirkliga Gruppe 9 Hinrundenspielplan der 1. Mannschaft Saison 2022/23

Sonntag, 14. August 2022	15:00h	VfB Hüls - VfB Kirchhellen	3 : 0
Dienstag, 23. August 2022	19:00h	VfB Kirchhellen - SV Hessler 06	2 : 6
Sonntag, 28. August 2022	15:00h	SV Erle 08 - VfB Kirchhellen	0 : 0
Sonntag, 4. September 2022	15:00h	VfB Kirchhellen - BV Hiltrop	2 : 1
Sonntag, 11. September 2022	15:00h	SG Herne 70 - VfB Kirchhellen	0 : 0
Sonntag, 18. September 2022	15:00h	VfB Kirchhellen - SV Vestia Disteln	1 : 1
Sonntag, 25. September 2022	15:00h	Genclikspor Recklinghausen - VfB Kirchhellen	0 : 2
Freitag, 30. September 2022	19:00h	VfB Kirchhellen - SV Zweckel	1 : 1
Sonntag, 9. Oktober 2022	15:00h	FC Marl - VfB Kirchhellen	5 : 0
Sonntag, 16. Oktober 2022	15:00h	VfB Kirchhellen - Viktoria Resse	:
Freitag, 21. Oktober 2022	19:30h	BV Rentfort - VfB Kirchhellen	:
Sonntag, 30. Oktober 2022	15:00h	VfB Kirchhellen - R.W.T. Herne 79/09	:
Sonntag, 6. November 2022	14:45h	VfB Günnigfeld - VfB Kirchhellen	:
Sonntag, 13. November 2022	14:30h	VfB Kirchhellen - SC Hassel	:
Sonntag, 27. November 2022	14:30h	Sportfr.Stukenbusch - VfB Kirchhellen	:
Sonntag, 4. Dezember 2022	14:30h	DJK Wattenscheid - VfB Kirchhellen	:
Sonntag, 11. Dezember 2022	14:30h	VfB Kirchhellen - F.S.M. Gladbeck	:



TRADITIONELLES HANDWERK &
 LOKALES GETREIDE
 WIR BACKEN, WAS WIR SÄEN.

Klāsener
 FAMILIENBÄCKEREI SEIT 1938

Getränke-Fachhandlung & Fassbier-Vertrieb

Getränke Kockers

Service-Center

Ruhrorter Straße 5, Oberhausen

Tel. 0208 / 22 72 3

www.getraenke-kockers.de

Keine Lust mehr auf Kästen schleppen?

Wir liefern Ihnen die Getränke
nach Hause oder ins Büro

...bei Abholung direkt
in den Kofferraum



Erfolge feiert man im Brauhaus!

Wir freuen uns
auf Euren Besuch!



Kirchhellener Ring 80-82 | 46244 Bottrop-Kirchhellen | Tel.: 0 20 45 - 95 90 00 | www.brauhaus-am-ring.de
Öffnungszeiten: Montag-Freitag 15.00 Uhr - 23.00 Uhr und Samstag-Sonntag 10.00 Uhr - 23.00 Uhr

Fischer Marmor Exclusives aus Granit und Marmor

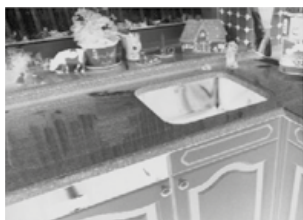

Fachgerechte Maßarbeiten
Küchenarbeitsplatten
Thekenplatten
Fensterbänke
Treppenstufen
und vieles mehr...

Hegestraße 17 | 46244 Kirchhellen
Telefon (02045) 2563 | Telefax (02045) 6842

über 50 Jahre meisterhaft

maler brauckmann

exclusive raum- und fassadengestaltung

- malerstudio • innengestaltung
- wärmedämmung • bodenbelagsarbeiten
- fassadengestaltung • trockenbau

am Schölsbach 11 | 46244 bot.-kirchhellen
telefon 0 20 45 - 38 35 | fax 0 20 45 - 8 31 06

www.maler-brauckmann.de

Ihre Gesundheit in guten Händen



KIRCHHELLENER THERAPIEZENTRUM

Praxis für
Physiotherapie



Praxis für
Osteopathie

www.kirchhellener-therapiezentrum.de

Kirchhellener Ring 76
46244 Bot.-Kirchhellen

FON 0 20 45 23 73

- Bindegewebsmassage
- Bobath
- Gymnastikgruppen
- Hausbesuche
- KG-Geräte
- Kiefergelenksbehandlung
- Kranio-Sakrale Therapie
- Krankengymnastik
- Lymphdrainage
- Manuelle Therapie
- Massage
- Medizin. Muskeltraining
- Osteopathie
- Skoliosebehandlung
- Sportphysiotherapie



VfB II verliert durch späten Treffer

Am 2. Oktober trat unsere 2. Mannschaft auf dem heimischen Kunstrasen gegen Middelich Resse an.

Der VfB begann die Partie mit einigen guten Angriffen, welche aber nicht genutzt werden konnten. Mitte der ersten Halbzeit hätte der VfB durch eine Großchance in Führung gehen können.

Bei einer Standardsituation setzte sich Marc Bühler gegen seinen Gegenspieler durch und konnte zum 1:0 treffen. Kurz vor der Halbzeit konnte das Auswärtsteam aus Resse jedoch ausgleichen. (1:1)

In der zweiten Halbzeit wurde das Spiel zunehmend hitziger, da der Schiedsrichter viele kritische Situationen weiterliefen ließ.

In der 89. Minute konnte das Team aus Resse nach einer Ecke den Ball im Tor versenken. (1:2)

Dies besiegelte damit auch den Endstand von 1:2. Nächste Woche geht es für die 2. Mannschaft vom VfB, zum Tabellennachbarn BV Horst-Süd.

VfB II verliert gegen direkten Konkurrenten

Am letzten Sonntag musste die Mannschaft, unter Leitung von Frank Frey zum Auswärtsspiel nach BV Horst-Süd reisen. Dort hieß es sechzehnter gegen siebzehnten.

Die Heimmannschaft aus Horst kam besser in das Spiel. Sie hatte mehrere Tormöglichkeiten, von denen eine zum 1:0 genutzt werden konnte. Nach einem unberechtigten Elfmeter für die Gastgeber, konnten diese auf 2:0 erhöhen. Der VfB erarbeitete sich kurz vor der

Halbzeit mehrere Topchancen, wobei nur eine durch Sven Igelbüscher genutzt wurde.

Zu Beginn der zweiten Halbzeit lief das Spiel weiter in die Richtung VfB. In der 57. Spielminute erzielte Virgilio Zanni den Treffer zum 2:2. Dieses Tor gab der Mannschaft jedoch nicht das nötige Selbstbewusstsein. Innerhalb von nur wenigen Minuten konnten die Gastgeber, aufgrund zweier individueller Fehler, auf 4:2 erhöhen. Daraufhin musste der

VfB offensiver agieren und bekam zwei weitere Gegentore. Sven Igelbüscher betrieb Ergebniskosmetik und erzielte per Elfmeter das 6:3.

Mit Abpfiff des Spiels konnte der BV Horst-Süd ein weiteres Tor erzielen. Dies besiegelte auch den Endstand von 7:3.

Am 16.10 trifft der VfB II um 13:00 Uhr auf der heimischen Anlage auf den BV Rentfort II.

Spielplan Hinrunde

14.08.22	Preußen Sutum - VfB II	5 : 1
21.08.22	VfB II - SC Schaffrath	0 : 4
28.08.22	SpVgg Erle 19 - VfB II	4 : 1
04.09.22	VfB II - Westfalia 04 GE II	4 : 2
11.09.22	SuS Beckhausen 05 - VfB II	2 : 0
18.09.22	VfB II - SG Preußen Gladbeck	2 : 3
25.09.22	YEG Hassel II - VfB II	3 : 0
02.10.22	VfB II - Middelich-Resse 71/81	1 : 2
09.10.22	BV Horst-Süd - VfB II	7 : 3
16.10.22	VfB II - BV Rentfort II	:
23.10.22	Eintracht Erle 1928 - VfB II	:
30.10.22	VfB II - SSV Buer II	:
06.11.22	FC Horst 59 - VfB II	:
13.11.22	VfB II - Adler Ellinghorst	:
27.11.22	VfL Grafenwald - VfB II	:
04.12.22	SV Horst-Emscher 08 II - VfB II	:
11.12.22	VfB II - SV Zweckel II	:

Tabelle nach dem 9. Spieltag

1	SSV Buer 07/28 II	9	7	1	1	42:10	22
2	SV Preußen Sutum	9	7	1	1	29:17	22
3	SuS 05 Beckhausen	7	7	0	0	30:5	21
4	Middelich-Resse 71/81	9	7	0	2	23:13	21
5	Eintracht Erle 1928	9	5	2	2	38:17	17
6	VfL Grafenwald	9	5	1	3	26:14	16
7	SpVgg Erle 19	8	5	1	2	20:13	16
8	YEG Hassel 1993 II	9	4	2	3	27:23	14
9	SV Horst-Emscher 08 II	9	4	2	3	22:20	14
10	SC Schaffrath 59	9	4	1	4	19:21	13
11	Adler Ellinghorst 1961	9	3	0	6	26:23	9
12	SG Preußen Gladbeck	9	3	0	6	20:30	9
13	BV Horst-Süd	9	3	0	6	16:38	9
14	Westfalia 04 GE II	9	2	2	5	14:19	8
15	BV Rentfort II	9	2	1	6	11:26	7
16	FC Horst	9	2	1	6	10:43	7
17	VfB Kirchhellen II	9	1	0	8	12:32	3
18	SV Zweckel II	8	0	1	7	6:27	1

UNSER DORF
UNSER VEREIN

Bottrop

Wartung und Reparatur von LKW

An der Knippenburg 113 • 46238 Bottrop • Tel. (02041) 68 90 71 • Fax 6 44 89



SCANIA
Scania-Servicepartner

**SCHMITZ
CARGOBULL**
The Trailer Company.

SCHRAVEN

TRUCK & TRAILER SERVICE

XL SERVICE
FÜR TRANSPORTER

truckdrive
DIE MARKEN-
WERKSTATT

Stollenstraße 19 • 45966 Gladbeck • Tel. (02043) 4 67 10-0 • Fax 4 67 10-71

Wartung und Reparatur von PKW/LKW

Gladbeck



Ihr Partner
für Bus- & Gruppenreisen

Telefon 02045/407330
info@boka-tours.de | www.boka-tours.de



Pauschalreisen | Kreuzfahrten | Flussreisen
Fernreisen | Kegeltouren | Städtereisen

Telefon 02853/91648
info@gahlener-reiseshop.de | www.gahlener-reiseshop.de

Wir sind gemeinsam unter einem Dach: Kirchstraße 89 A in 46514 Schermbeck/Gahlen!



Autoglas
Thomas Altenbeck

Heinrich Hertz Str. 4a • 46244 Bottrop • Tel.: 02045-414640 • Fax: 02045-414620 • www.wintec.de • bottrop@pkwglas.de

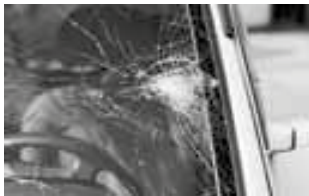

Damit das nicht passiert

unser unverbindlicher Scheiben - Check

24 Std. Auftragsannahme
freecall 0800-000-3-000

Anrufen - Termin machen - Reinschauen

Reifen GEDIK



Alle Fabrikate

Alle Fabrikate

Pelsstraße 39 - 46244 Bottrop

Telefon: 0 20 45 . 75 94 - Fax: 0 20 45 . 8 42 56 - Handy: 0172 . 2 76 32 37

e-Mail: adamreifen@hotmail.com - web: www.reifengedik.de



Dritte weiter auf Talfahrt

Zwei bittere Heimpleiten musste die III. Mannschaft an den letzten beiden Wochenenden hinnehmen. Gegen den schwächer einzuschätzenden Gegner aus Arminia Hassel unterlag das Lanfermann/Janinhoff-Team höchst bitter mit 0:1. Gegen Aufsteiger SSV Buer III unterlag der VfB sogar mit 2:6.

Aber von vorne. Gegen Hassel wartete aufgrund des Heimrechttausches wegen des Oktoberfestes ein Rasenspiel auf die Dritte. Der VfB spielte in den ersten zehn Minuten noch das geforderte Pressing – danach ließ man die Gäste aber kommen und es fand das erwartete niveaulose Kreisliga B-Duell statt. Kirchhellen zwar mit zarten Versuchen eines Spielaufbaus, richtige Torchancen konnten aber nicht wirklich erspielt werden. Hassel versuchte es vor allem in der zweiten Hälfte mit der härteren Gangart, leider war es der VfB, der vom Schiedsrichter nach gut einer Stunde mit dezimiert wurde. Nach einem eher harmlosen Einsteigen zeigte der Unparteiische Jens Kurapkat die Ampelkarte. Der VfB setzte trotzdem alles auf den Sieg, hatte beste Chancen durch Jona Surmann und

Jens Hetkämper-Flockert, aber die Gäste aus Hassel erzielten aus leicht abseitsverdächtiger Position, doch noch den 1:0-Siegtreffer.

Das Duell gegen den SSV Buer III war von Beginn an ein offener Schlagabtausch. Beide Seiten zeigten Schwächen in der Defensive und so waren es die Gelsenkirchener, die den ersten Treffer nach einer Viertelstunde erzielten. Der VfB spielte jetzt aber etwas konzentrierter und kam recht verdient durch Patrick Balke zum 1:1-Ausgleich (25.). Danach hätten die Blau-Weißen sogar in Führung gehen können, es war aber wieder Buer, die kurz vor der Pause zur erneuten Führung traf.

In Hälfte zwei verschlief Kirchhellen, wie schon gegen

Rentfort, die Angangsphase wieder komplett. Die Gäste erhöhten auf 3:1 und 4:1 (49., 54.). Henner Vosbeck konnte nochmal den 2:4-Anschluss erzielen, der VfB war dran und hatte Chancen zum 3:4, es war aber wieder Buer, die in den entscheidenden Momenten trafen. Aaron Schwandt sah in der 84. Minute noch die Gelb-Rote Karte, da stand es aber schon 2:5 und die Gäste setzten kurz vor Abpfiff noch den 2:6 Schlusspunkt.



Spielplan Hinrunde

14.08.22	SPIELFREI	
21.08.22	SPIELFREI	
28.08.22	SPIELFREI	
04.09.22	SW Bülse - VfB III	1 : 7
11.09.22	VfB III - SV Hansa Scholven	1 : 1
18.09.22	Eintracht Erle II - VfB III	5 : 2
25.09.22	VfB III - BV Rentfort III	1 : 9
02.10.22	Arminia Hassel - VfB III	1 : 0
09.10.22	VfB III - SSV Buer III	2 : 6
16.10.22	SB Gladbeck - VfB III	:
23.10.22	VfB III - SuS Beckhausen 05 II	:
30.10.22	SC Hassel II - VfB III	:
06.11.22	VfB III - Preußen Gladbeck II	:
13.11.22	VfL Grafenwald II - VfB III	:
27.11.22	VfB III - YEG Hassel III	:
04.12.22	VfB III - F.S.M. Gladbeck II	:
11.12.22	Middelich-Resse 71/81 - VfB III	:

Tabelle nach dem 8. Spieltag

1	SC Buer Hassel II	8	7	1	0	30:7	22
2	Schwarz-Weiß Buer-Bülse	8	6	1	1	34:14	19
3	Schwarz-Blau Gladbeck	8	6	1	1	27:13	19
4	BV Rentfort III	7	6	0	1	59:12	18
5	SG Preußen Gladbeck II	7	5	1	1	42:9	16
6	SSV Buer 07/28 III	7	4	0	3	20:20	12
7	Eintracht Erle 1928 II	8	3	1	4	24:23	10
8	YEG Hassel III	7	3	0	4	16:20	9
9	SpVgg Middelich-Resse II	7	2	1	4	17:17	7
10	SuS 05 Beckhausen II	6	2	1	3	14:28	7
11	DJK Arminia Hassel	8	2	1	5	8:26	7
12	Hansa Scholven	6	2	1	3	12:31	7
13	F.S.M. Gladbeck II	7	1	0	6	9:46	3
14	VfB Kirchhellen III	6	0	1	5	7:29	1
15	VfL Grafenwald II	8	0	0	8	12:36	0

WiFi GmbH

Wirtschafts- und Finanzberatungs

**Wollen Sie Ihre Immobilie verkaufen oder vermieten?
Wir helfen Ihnen kostenlos.**

WiFi Wirtschafts- und Finanzberatungs GmbH
Wehlingsweg 4 ■ 45964 Gladbeck
Tel. 02043 / 939228 ■ Email: wifi-gladbeck@t-online.de

STRATMANN 
Bestattungen

Jedem Leben ein Zeichen setzen

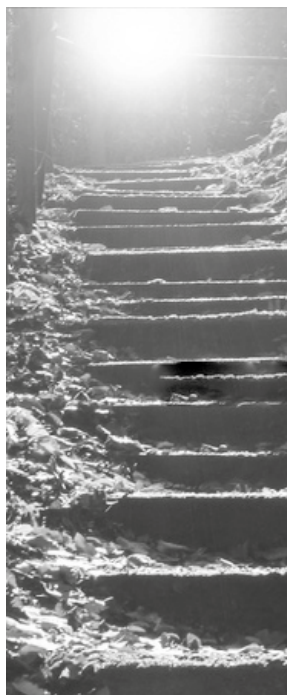

46244 Bottrop-Kirchhellen
Hackfurthstraße 5
Tel: +49 20 45 - 24 17
Fax: +49 20 45 - 8 38 23

45966 Gladbeck-Rentfort
Kampstraße 2
Tel: +49 20 43 - 98 78 11

info@stratmann-bestattungen.de
www.stratmann-bestattungen.de

 ostendorf

**PERSÖNLICHE BERATUNG,
KOMPETENTER SERVICE!**

Hauptstraße 50
46244 Bottrop/Kirchhellen

Telefon: 02045 408555
Telefax: 02045 408554

Mobil: 0171 71 048 93
E-Mail: ep-ostendorf@t-online.de

SMART-TV • LCD-/LED-TV • VIDEO • HIFI
NETZWERK- & SAT-TECHNIK



DIE SPARKASSE PRÄSENTIERT die Torschützen der Saison 2022/23

1. Mannschaft



Mohs	3
L. Josten	3
Bertlich	1
Selm	1

2. Mannschaft



Igelbüscher	3
R. Schwandt	2
Brockmann	1
N. Josten	1
Schlüsener	1
Schlak	1
M. Vosbeck	1
Bühler	1
Zanni	1

3. Mannschaft



Kurapkat	1
König	1
Laugisch	1
Risthaus	1
Prigge	1
Balke	1
H. Vosbeck	1

Sascha Fehrenberg · Carolin Breilmann

Wir versichern Ihnen: Wir versichern Sie gut!

Ihr **Debeka** - Team
Versichern · Bausparen

Ein Vergleich lohnt sich!

Krankenversicherung · Altersvorsorge
Sachversicherung · Bausparen · KFZ

Bottroper Str. 31 | 46244 Bottrop-Kirchellen | Telefon (02045) 960 860

HERREN SALON
SCHWARTZ

Hauptstraße 21 • 46244 Bottrop-Kirchellen

Öffnungszeiten:

Di. - Fr. 8:30 - 18:30 Uhr

Sa. 8:00 - 13:00 Uhr

www.herrensalon-schwartz.de



UNSER DORF
UNSER VEREIN



Ihr Mazda-Vertrauenshändler

ÜBER
35 JAHRE!

Autohaus
ROTTMANN GmbH
Ihr Team für Qualität und Leistung

Reparaturen aller
Fahrzeugmodelle

Ihr Partner für Mazda –
Neufahrzeuge
und Gebrauchtwagen

Ständige
Aktionsangebote

Raiffeisenstr. 9 | 46244 Kirchhellen | Tel. 02045 82626 | www.mazda-autohaus-rottmann.de

Bio-Metzgerei & Catering

Scharun

Leidenschaft & Tradition seit 1912



Auf die Qualität unseres Fleisches ist Verlass!

Durch **tierartgerechte Haltung**, ökologisches Futter – ohne Antibiotika oder sonstige Zusätze –
sowie **schonende Schlachtung** erhält unser Fleisch stets seinen **natürlichen Geschmack!**

Biometzgerei Scharun

Bottrop City: Poststraße 10 • Tel 02041 20646
Kirchhellen: Hauptstraße 47A • Tel 020 45 7471
www.scharun.de



DE - ÖKO - 003



Herbstferien – Rückblick

Herbstferien - der Ligabetrieb in der Jugend macht eine kurze Pause. Damit ist Zeit für einen kurzen Rückblick auf den Start der Saison 2022/23.

Mit inzwischen 18 Mannschaften von der G bis zur A-Jugend nimmt der VfB am Ligabetrieb teil. Besonders stark vertreten mit je vier Mannschaften sind dabei die C- und D-Jugend Teams. Aber auch der Unterbau mit drei F- und E-Jugendmannschaften zeigt, dass der VfB für die Kids und Jugendlichen ein wichtiger Bestandteil in der Freizeitgestaltung ist. Inzwischen gibt es zudem zwei G-Jugend-Teams für die Jüngsten in der Fußballfamilie.

Erwartungsgemäß sind die Anforderungen und Ziele der einzelnen Mannschaften unterschiedlich - wichtig ist für alle jedoch die Gemeinschaft und der Spaß am Spiel.

Die neu formierte F3-Jugend nimmt in dieser Saison zum ersten Mal am Ligabetrieb teil. Die neue Truppe hat sich in den ersten Ligaspiel tapfer geschlagen, konnten jedoch noch

keinen Sieg einfahren. Der Einsatz und der Spaß am Spiel ist jedoch nicht zu übersehen, so dass die Truppe rund um das Trainertrio mit Optimismus auf die Zeit nach den Herbstferien blickt.

Schwer in Tritt kommt unsere U13, in den ersten fünf Spielen haben wir lediglich zwei Punkte sammeln können. So haben wir unseren Saisonstart sicherlich nicht vorgestellt.

Fakt ist, wir sind bislang weit unter unseren Möglichkeiten geblieben und müssen uns unbedingt steigern. Es sind nur Kleinigkeiten, die fehlen.

Das Auslassen guter Chancen und die einfachen Fehler in der Defensive machen uns ab und zu einen Strich durch die Rechnung.

Wir müssen uns auch absolut nicht gegen die starken Teams verstecken, fast alle Gegner in unserer Liga, basteln sich ihre Mannschaft mit Einkäufen zusammen.

Auch aus diesem Grunde, ist das Trainerteam stolz Jungs, die alle aus unserem Dorf kommen.

Wir wissen, wo wir uns noch stärken müssen und arbeiten daran,

in der Ruhe liegt die Kraft, das Ende des Tunnels ist in Sicht und alle spüren, dass der Knoten im nächsten Meisterschaftsspiel endlich platzen muss.

Nachdem die Mannschaft in den beiden vergangenen E-Jugendsaisons vom Spielbetrieb abgemeldet wurde, startet die Mannschaft neu zusammen gestellt als D4 in die Saison. Nach zwei Niederlagen zu Beginn, konnte das Team das dritte Spiel mit 4:1 für sich entscheiden. Trotz einer Niederlage in Zweckel, wächst die Mannschaft immer besser zusammen. Immerhin konnte die D4 ein Tor in Zweckel im legendären Affenkäfig auf Asche erzielen. Dies war zuvor erst einer Mannschaft gelungen.

© Aureus

MÖLLER

Schuhmoden - Kirchhellen

Wir bieten Ihnen eine große Auswahl an Kinder-, Damen- & Herrenschuhen

Schöne Einzelpaare zu tollen Preisen finden Sie vor und in unserem Geschäft

46244 Kirchhellen · Hauptstraße 40 · Telefon 0 20 45 / 76 95

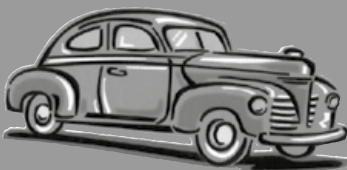

Fahrschule

Engelbert Gatzke

Inh. Claudius Gatzke

Führerscheine in den Klassen:
B, BE, A1, A, AM, L, T

Aufbau Seminare für Fahranfänger

Im Schwarzwald 5
46244 Bottrop-Kirchhellen

Telefon: 0 20 45 / 25 83

Immer: 0 20 43 / 4 29 47



Oberhofstraße 10 · 46244 Bottrop-Kirchhellen
Tel. 0 20 45-41 11 24 · Fax 0 20 45-41 11 26
E-Mail info@pflege-am-park.de
www.pflege-am-park.de

Bürozeiten: Mo. – Fr. 8.30 Uhr - 16.00 Uhr
und nach Vereinbarung

Ihr Pflegedienst in Kirchhellen

Grundpflegerische Versorgung · Behand-
lungspflege · Pflegeberatungs- und Qualitäts-
sicherungsbesuche · Beratung und Entlastung
der pflegenden Angehörigen durch nieder-
schwellige Betreuungsangebote z.B. Spazier-
gänge, Gesellschaftsspiele, Gespräche



Autohaus Bellendorf GmbH

SPEZIELLER SERVICE IST UNSERE STÄRKE

Pelsstr. 35 • 46244 Bottrop

Telefon: 02045 - 6000

www.bellendorf.de





Internationaler Einsatz in Marokko

Unser Blindenfußball-Schiedsrichter Patrick Sapountzoglou hatte kürzlich die Ehre, gemeinsam mit Kollegen aus Belgien, Frankreich und Nigeria die Spiele des IBSA Blind Football African Championships 2022 in Marokko zu leiten.

Neben dem Gastgeber Marokko haben die Nationalmannschaften aus Ägypten, Nigeria, Mali und der Elfenbeinküste um den Titel des Afrikameisters und damit verbunden um die Teilnahme an den Paralympischen Spielen 2024 in Paris gekämpft.

Nach einer anfänglichen Round-Robin (Jeder gegen Jeden) konnten sich Marokko und Mali für das Finale und somit vorzeitig für die Teilnahme an der Blindenfußball-Weltmeisterschaft 2023 in Birmingham qualifizieren. In einem hart umkämpften Spiel hielt Mali bis wenige Minuten vor Schluss das bis dato verdiente 0:0, ehe der Top-Stürmer und spätere Torschützenkönig der Marokkaner durch zwei Fernschüsse den Gastgeber zum Sieger schoss.

„Für mich war das Turnier eine ganz besondere Erfahrung und ein weiterer Meilenstein in meiner internationalen Schiedsrichter-Karriere. Die vielen Eindrücke von dem Turnier in Afrika, das Zusammentreffen und die gemeinsame harte Arbeit mit Schiedsrichtern aus der ganzen Welt sowie das aus Schiedsrichtersicht sehr erfolgreich verlaufenden Turnier haben unheimlichen Spaß gemacht“ schwärmt Patrick von seinen Erfahrungen aus Marokko.

Am kommenden Wochenende geht es für ihn gleich weiter mit dem 15-jährigen Jubiläum des internationalen Blindenfußball-Masters des FC St. Pauli in Hamburg. Dort treffen Vereinskraftmannschaften aus Tschechien, Polen, Italien, England, Frankreich und Deutschland aufeinander.

Zuschauerfrage:

Etwa acht Meter vor dem eigenen Tor entscheidet der Schiedsrichter auf direkten Freistoß für die verteidigende Mannschaft. Der Torwart spielt den Ball zu einem Mitspieler, übersieht dabei aber den heranlaufenden Gegenspieler. Dieser war erst in den Strafraum gelaufen, nachdem der Ball im Spiel war. Der Torhüter läuft dem Ball schnell hinterher, erreicht ihn kurz vor dem Angreifer und kann ihn wegfausten. Ansonsten hätte der Angreifer den Ball ins leere Tor schießen können. Welche Entscheidungen muss der Schiedsrichter treffen?

Antwort:

Indirekter Freistoß für den Angreifer, Rote Karte für den Torwart. Eine wiederholte Berührung nach einer Spielfortsetzung durch denselben Akteur, die zudem noch eine klare Torchance des Gegners verhindert, erfordert neben dem indirekten Freistoß die Rote Karte.

Bis zum nächsten Mal.
Das SR-RED Team

**Ihr Fachmarkt für Haus,
Tier, Garten und Reitsport.**



Raiffeisen-Markt



In unserem Sortiment finden Sie:

- Tiernahrung und -zubehör in großer Auswahl
- Blumenerden und Düngemittel
- Pflanzenschutzmittel und -beratung
- Reitsport
- Berufs- und Freizeitbekleidung
- Landwirtschaftsbedarf

Raiffeisen-Markt
Kirchhellen

Pelsstraße 10
Tel. 02045 9550-1233

agriV.de 





<p>Tischlerei Christian Surmann</p> <p>Heuweg 20 46244 Kirchhellen Tel.: 02045 - 67 47 Mobil: 0171 - 3 41 02 77</p>	<p>Werkstatt</p> <p>Bottroper Str. 22 46244 Kirchhellen Tel.: 02045 - 8 41 04 Fax: 02045 - 8 53 77</p>
--	---

www.tischlerei-surmann.de

Seit 1975



Frühstück täglich 9⁰⁰ - 12³⁰ | sonntags 10⁰⁰ - 12³⁰

Hauptstr. 43 | 46244 Kirchhellen
Tel. 02045 - 81 580

VfB-Vorstandsklausur 2022

Am letzten Wochenende tagte der Vorstand in der Sportschule Wedau. Zwei Tage ging es um die strategische Ausrichtung des Vereins. Es waren zwei intensive Tage, welche aber mit einem guten Gefühl und viel Tatendrang endeten.

Auch für die neuen Vorstandsmitglieder war es eine neue Erfahrung und neuer Input. Man merkt an solchen Tagen immer wieder, wie viel Potential unser Verein hat. Jetzt muss man die PS nur noch auf die Strasse kriegen. Hierfür werden immer wieder ehrenamtliche Mitarbeiter in allen Bereichen gesucht.

Wer dabei helfen möchte kann sich jederzeit bei einem Vorstandsmitglied melden. Es besteht natürlich auch die Möglichkeit sich per Mail unter, vorstand@vfb-kirchhellen.de oder auf einem unserer Social-Media-Kanäle, zu melden.

Wir freuen uns über jede helfende Hand für diverse Abteilungen wie Events, Öffentlichkeitsarbeit (Social-Media, Blättken, Homepage, Presse, Sponsoring, Merchandising, Vereins-App), Finanzen + Mitgliederverwaltung, Ehrenamt (Ehrungen, Akquise von ehrenamtlichen Helfern etc.), Sport- und Spielbetrieb und Sportentwicklung.

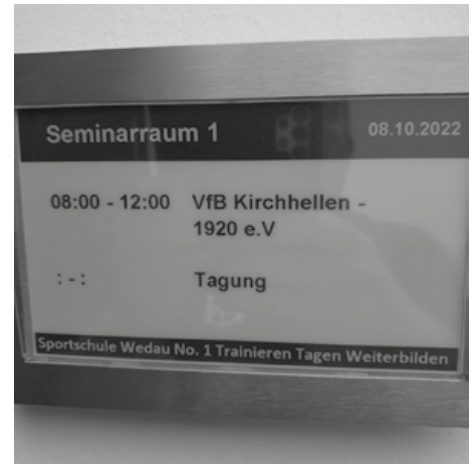

ALTE HERREN

Ü32 in zweiter Pokalrunde

In der zweiten Pokalrunde trifft unsere Ü32 am 05.11. auf TUS Rotthausen. Anstoß ist um 16:30 auf dem Kunstrasenplatz an der Loewenfeldstrasse. Besucher sind natürlich wie immer gerne gesehen!

Trainingszeiten

Nach den Herbstferien trainiert sie AH immer montags ab 19 Uhr auf dem Kunstrasenplatz!



VfB-Blättken Stadionzeitung des VfB Kirchhellen

Redaktion

Bastian Aversch (verantwortlich)
Jens Kurapkat
Josua Garz
Ulrich Sabellek

Bastian Berns
Stephan Wehren
Lucas Kosse

Kontakt

Bastian Aversch
Telefon: 01522 6038529
info@vfb-kirchhellen.de
www.vfb-kirchhellen.de

OSTERMANN CENTRUM BOTTROP



Besuchen Sie
uns auch online:
ostermann.de



DEUTSCHLANDS VIELSEITIGES EINRICHTUNGS-CENTRUM!

**IMMER EINE IDEE VORAUSS -
5 WOHN-SPEZIALISTEN IN EINEM CENTRUM!**

**EINRICHTUNGSHAUS
OSTERMANN**

**DAS FULL-SERVICE
EINRICHTUNGS-CENTRUM.**
Hier finden Sie für jeden
Geschmack und für jedes
Budget die optimalen Möbel.
Überzeugen Sie sich selbst!



Alles sofort für
Dein Zuhause

TRENDS

by **OSTERMANN**

SOFORT WOHNEN.
Das Ideencenter, jung,
cool, stylish, retro oder
witzig. Wohnweisende
Einrichtungsideen gleich
zum Mitnehmen.



Design
zum
In-Preis!

LOFT

by **OSTERMANN**

RÄUME NEU ERLEBEN
LOFT bietet Design-
Möbel für alle, die sich so
einrichten wollen, wie es
ihrem eigenen Lebensstil
entspricht.



Alles sofort
fürs Kind

Baby
TRENDS

by **OSTERMANN**

**ALLES SOFORT
FÜRS KIND**
Der Mega-Fachmarkt für
unsere jüngsten Kunden.
Das komplette Babysortiment
von Autositz bis Kuscheltier.



**KÜCHEN-
FACHMARKT**

**KÜCHEN
CENTRUM**

**1 CENTRUM, 4 WELTEN
UND 1000 ALTERNATIVEN!**
Alles unter einem Dach!
Die ganze Welt der Küchen –
präsentiert in 4 einzigartigen
Fachbereichen.



ÖFFNUNGSZEITEN: Mo - Sa: 10.00 - 20.00 Uhr • Das Restaurant ist bereits ab 9.00 Uhr für Sie geöffnet!

**OSTERMANN
CENTRUM BOTTROP**

Einrichtungshaus Ostermann GmbH & Co. KG • Firmensitz: Fredi-Ostermann-Str. 1-3, D-58454 Witten

Gewerbepark Bottrop Boy/Welheim an der
B224 zwischen A2 u. A42, Ruhrölstr. 1
Telefon 0 20 41 - 4 74 20



Buslinie 260, Haltestelle
Am Jugendkombihaus

Über 100.000 Artikel auf
ostermann.de
im Online-Shop

Die großen Einrichtungs-Centren in NRW und auf ostermann.de
OSTERMANN



Gemeinsam ist einfach.

Das Team an eurer Seite:

**Die Mannschaft der
Sparkasse aus
Kirchhellen.**

Weil's um mehr als Geld geht.



**Sparkasse
Bottrop**