



VfB Kirchhellen - YEG Hassel II

Dorf-Meister!

Es hallte abermals „Derby-Sieger!“ über den durchnässten Kunstrasen nach dem zweiten Zu-Null-Derby-Sieg in dieser Saison.

Das Topspiel vor zwei Wochen war für die Wöllener die letzte Chance, um ein kleines Wörtchen um die Verfolgerrolle mitreden zu können. Der Auftritt der Gäste war aber verhalten, zurückhaltend und defensiv ausgerichtet, sodass unsere blau-weißen Mannen einen Großteil an Ballbesitz verbuchen konnte, allerdings ohne nennenswerte Chancen in der ersten Hälfte. Keeper Alex Groß wurde durch einen Kopfball gefordert, den er souverän parieren konnte (23.). Als der Schiedsrichter schon in Richtung Halbzeitpause pfeifen wollte, war es Finn Mertens, der mit einem sehenswerten Kopfball zur 1:0-Führung traf (45.).

Ein Aufbäumen des Gegners war auch in der ersten Viertelstunde der zweiten Halbzeit nicht zu erkennen. So konnte der VfB nach einer Ecke und wuchtigem Abschluss von Abwehrchef Max Bertlich auf 2:0 erhöhen (65.). Nun merkte man den Wöllern eine gewisse gleichgültige Leichtigkeit an, da ohnehin nichts mehr zu verlieren war. Die Angriffsversuche des Gegners wurden jedoch stets unterbunden und abgewehrt, sodass es am Ende erneut drei wichtige Punkte für den VfB hieß.

Neben der kleinen Dorf-Meisterschaft bei der Hallenstadtmeisterschaft Anfang des Jahres, die der VfB bereits für sich entscheiden konnte, setzte es nun zwei deutliche Derby-Siege mit insgesamt 6:0 für Blau-Weiß und nun satten 13 Punkten Vorsprung vor dem Dorfrivalen bei einem Spiel weniger für unsere Erste. Chapeau!



Sonntag

14. April 2024

15.00 Uhr

Bezirkssportanlage

Kirchhellen

(Kunstrasenplatz)

Auswärts

Anstoß 13.00 Uhr

Erler SV III

VfB Kirchhellen III

Auswärts

A-Jugend

Anstoß 9.45 Uhr

SuS Beckhausen 05

VfB Kirchhellen

mazda

JAPANISCHE
HANDWERKSKUNST
IN PERFEKTION

ERLEBEN SIE DIE
ELEKTRIFIZIERTEN CROSSOVER
MODELLE VON MAZDA

Wenn Hingabe und Präzision auf elegantes Design und innovative Antriebstechnologien treffen, wird aus Beruf Berufung – und aus Handwerk Handwerkskunst.

Nur so entsteht das einzigartige Fahrgefühl, das jedes elektrifizierte Crossover Modell von Mazda so besonders macht.

Wir freuen uns auf Sie und beraten Sie gerne persönlich vor Ort!

 **#ROTTMANN**
we drive together

www.autohaus-rottmann.de
Tel. 0 20 45 – 8 26 26

6 JAHRE MAZDA GARANTIE
6 Jahre Mazda Garantie gemäß den Mazda Garantiebestimmungen.



**Wir wünschen euch
viele Tore!**

**Morgen
kann kommen.**

Wir machen den Weg frei.

**Vereinte
Volksbank**





Zwei unterschiedliche Halbzeiten

Nach der Osterpause durfte unsere Mannschaft am 23. Spieltag zum Auswärtsspiel bei SuS SB Gladbeck ran, die bis dato noch kein Rückrundenspiel gewinnen konnte.

Trotz warnender Worte fand der VfB nicht ansatzweise in die Spur, verspielte dicke Torchancen und es hagelte an Fehlpässen und Ungenauigkeiten, der Begriff Zweikampf war ein Fremdwort. So ging der Gastgeber durch zwei kluge Konter in der 4. und 40. Spielminute mit 2:0 nicht unverdient in die Halbzeitpause.

Es war, als hätte man unsere komplette Mannschaft zur zweiten Hälfte ausgewechselt: Spielwitz, Kombinationsfreude und Leichtigkeit fanden ihren Weg zurück aufs Feld, sodass unser Team innerhalb von zehn Minuten durch Treffer von Stefan Kahnert (48.), Max Bertlich (51.) und Fabian Mohs (55.) eine 3:2 Führung herstellen konnte. Diese wurde bis zum Schlusspfiff auf 7:2 erhöht (62. Marpe, 68. Markmann, 80. Mohs, 86. Mohs).

Heute reist die Zweitvertretung von YEG Hassel an, die mit 38 Punkten im gesicherten Mittelfeld auf Platz 6 steht. Auch der heutige Gegner ging im Hinspiel mit einer 1:0 Führung in die Pause, die wir noch zu einem Auswärtssieg drehen konnten (1:2).

Es gilt den Anpfiff nicht zu verschlafen - auf geht's VfB!





Fahrschule

Engelbert Gatzke
Inh. Claudius Gatzke

Führerscheine in den Klassen:
B, BE, A1, A, AM, L, T
Aufbauseminare für Fahranfänger

Im Schwarzwald 5
46244 Bottrop-Kirchhellen
Telefon: 0 20 45 / 25 83
Immer: 0 20 43 / 4 29 47



Ihr Partner
für Bus- & Gruppenreisen
Telefon 02045/407330
info@boka-tours.de | www.boka-tours.de

Pauschalreisen | Kreuzfahrten | Flussreisen
Fernreisen | Kegeltouren | Städtereisen
Telefon 02853/91648
info@gahlener-reiseshop.de | www.gahlener-reiseshop.de

Wir sind gemeinsam unter einem Dach: Kirchstraße 49 A in 46514 Schermbeck/Gahlen!

23. Spieltag (07.04.2024)

Schwarz-Blau Gladbeck	- VfB Kirchhellen	2 : 7
Preußen Gladbeck	- YEG Hassel II	0 : 4
DJK Adler Ellinghorst	- Eintracht Erle 1928	3 : 2
SuS Beckhausen 05	- Westfalia GE 04	1 : 2
Spvvg. Erle 19	- Preußen Sutum	0 : 5
VfL Grafenwald	- SV Horst Emscher 08 II	5 : 0
BV Rentfort II	- SC Schaffrath 1959	3 : 1
SPIELFREI	SC Hassel II	

24. Spieltag (14.04.2024)

VfB Kirchhellen	- YEG Hassel II	:
SV Horst Emscher 08 II	- Schwarz-Blau Gladbeck	:
SC Hassel II	- Preußen Sutum	:
SC Schaffrath 1959	- DJK Adler Ellinghorst	:
Preußen Gladbeck	- BV Rentfort II	:
Westfalia GE 04	- Spvvg. Erle 19	:
Eintracht Erle 1928	- VfL Grafenwald	:
SPIELFREI	SuS Beckhausen 05	

Tabelle nach dem 22. Spieltag

1	VfB Kirchhellen	21	19	2	0	94:12	59
2	Westfalia Gelsenkirchen	21	15	2	4	80:28	47
3	VfL Grafenwald	22	15	1	6	81:32	46
4	Eintracht Erle 1928	21	13	4	4	83:28	43
5	SG Preußen Gladbeck	21	13	1	7	69:34	40
6	YEG Hassel 1993 II	22	11	5	6	63:39	38
7	SuS 05 Beckhausen	21	11	4	6	53:34	37
8	Adler Ellinghorst 1961	22	11	3	8	53:42	36
9	SV Horst-Emscher 08 II	21	11	2	8	34:42	35
10	SV Preußen Sutum	21	8	0	13	44:61	24
11	SuS Schwarz-Blau Gladbeck	22	6	2	14	33:76	20
12	SpVgg Erle 19	22	5	2	15	32:76	17
13	BV Rentfort II	22	3	3	16	25:70	12
14	SC Schaffrath 59	20	1	2	17	11:90	5
15	SC Buer Hassel II	21	1	1	19	22:113	4
16	F.S.M. Gladbeck (zg oW)	0	0	0	0	0:0	0

Reifen



GEDIK

Alle Fabrikate

Alle Fabrikate

Pelsstraße 39 • Kirchhellen • 46244 Bottrop

Tel. 02045/ 7594 • Fax 02045/ 84256 • Handy: 0172/ 276 32 37

e-Mail: adamreifen@hotmail.com • www.reifengedik.de

Getränke-Fachhandlung & Fassbier-Vertrieb

Getränke Kockers

Service-Center

Ruhrorter Straße 5, Oberhausen

Tel. 0208 / 22 72 3

www.getraenke-kockers.de

Keine Lust mehr auf Kästen schleppen?

Wir liefern Ihnen die Getränke
nach Hause oder ins Büro

...bei Abholung direkt
in den Kofferraum



Kreisliga A1 Rückrundenspielplan der 1. Mannschaft Saison 2023/24

Sonntag, 18. Februar 2024	13:00	SC Buer Hassel II - VfB Kirchhellen	0 : 11	0 : 9
Sonntag, 25. Februar 2024	15:00	VfB Kirchhellen - SuS 05 Beckhausen	2 : 0	4 : 1
Sonntag, 3. März 2024	15:00	SpVgg Erle 1903 - VfB Kirchhellen	0 : 4	0 : 6
Sonntag, 10. März 2024	15:00	BV Rentfort II - VfB Kirchhellen	0 : 1	2 : 9
Sonntag, 17. März 2024	15:00	Adler Ellinghorst 1961 - VfB Kirchhellen	1 : 1	1 : 1
Sonntag, 24. März 2024	15:00	VfB Kirchhellen - VfL Grafenwald	4 : 0	2 : 0
Sonntag, 7. April 2024	15:00	SuS Schwarz-Blau Gladbeck - VfB Kirchhellen	1 : 10	2 : 7
Sonntag, 14. April 2024	15:00	VfB Kirchhellen - YEG Hassel 1993 II	2 : 1	:
Sonntag, 21. April 2024	13:00	SV Preußen Sutum - VfB Kirchhellen	0 : 2	:
Sonntag, 28. April 2024	13:00	SV Horst-Emscher 08 II - VfB Kirchhellen	1 : 5	:
Sonntag, 5. Mai 2024	15:00	VfB Kirchhellen - Eintracht Erle 1928	2 : 1	:
Sonntag, 12. Mai 2024	13:00	SC Schaffrath 59 - VfB Kirchhellen	0 : 7	:
Montag, 20. Mai 2024	15:00	VfB Kirchhellen - SG Preußen Gladbeck	2 : 1	:
Sonntag, 26. Mai 2024	15:00	Westfalia Gelsenkirchen - VfB Kirchhellen	0 : 3	:

Ihre Gesundheit in guten Händen

- Bindegewebsmassage
- Bobath
- Gymnastikgruppen
- Hausbesuche
- KG-Geräte
- Kiefergelenksbehandlung
- Kranio-Sakrale Therapie
- Krankengymnastik
- Lymphdrainage
- Manuelle Therapie
- Massage
- Medizin. Muskeltraining
- Osteopathie
- Skoliosebehandlung
- Sportphysiobehandlung

KIRCHHELLENER THERAPIEZENTRUM

Praxis für
Physiotherapie

Praxis für
Osteopathie

www.kirchhellener-therapiezentrum.de

Kirchhellener Ring 76
46244 Bot.-Kirchhellen
FON 0 20 45 23 73

**Pflegedienst
Am Park**

Sabine Voßbeck

Sabine Voßbeck
46244 Bot.-Kirchhellen
Oberhofstraße 10
Tel.: 02045 / 41 11 24

Bürozeiten:
Mo. – Fr. 8.30 Uhr – 16.00 Uhr
und nach Vereinbarung

Wir sind
24 Stunden
für Sie da!

Grundpflegerische Versorgung · Behandlungspflege · Pflegeberatungs- und Qualitätssicherungsbesuche · Beratung und Entlastung der pflegenden Angehörigen durch niederschwellige Betreuungsangebote z.B. Spaziergänge, Gesellschaftsspiele, Gespräche

Oberhofstraße 10
46244 Bottrop-Kirchhellen
Tel. 02045-41 11 24
Fax 02045-41 11 26
E-Mail info@pflege-am-park.de
www.pflege-am-park.de



TRADITIONELLES HANDWERK &
LOKALES GETREIDE
WIR BACKEN, WAS WIR SÄEN.

Kläsener

FAMILIENBACKEREI SEIT 1938

Glückauf Apotheke

Unsere Öffnungszeiten:

Mo. - Fr. 8.00 - 19.00 Uhr
Sa. 8.00 - 14.00 Uhr

Mittwochs nachmittags
geöffnet

Unsere „Standards“:

- Beratung rund um Ihre Arzneimittel
- Anmessen von Kompressionsstrümpfen und Bandagen
- Beschaffung von Informationen zu individuellen Gesundheitsfragen und Arzneimitteln
- Kostenloser Lieferservice in Kirchhellen
- Quick Check (Blutdruck-/ Zucker- und Cholesterinmessung, Bestimmung von BMI und Körperfettanteil)

Glückauf  Apotheke

Kundenorientiert

Kompetent

In Kirchhellen seit 1907

Hauptstraße 39
46244 Bot.-Kirchhellen
Tel. 0 20 45 - 23 05

www.glueckauf-apotheke-kirchhellen.de

3. MANNSCHAFT



Nach zwei Kantersiegen folgt Derbyniederlage

Der VfB musste im Kampf um das ausgerufenen 50 Liter-Bier Ziel beim Erreichen des vierten Tabellenrangs (gesponsert von Deffner's Bernd) einen Rückschlag hinnehmen. Die planmäßigen Erfolge gegen Wacker Gladbeck (10:1) durch Treffer von Balke (5), Flentje, Huze, Kek und den Doppelpack von Johannes Thomas gegen seinen Lieblingsgegner (3 Tore in 2 Spielen) und dem 5:1 gegen Arminia Hassel II durch den dreifachen Schwandt und Tore von Balke und Telljohann, unterlag die Dritte im Heimderby gegen den VfL Grafenwald III nach schwacher Vorstellung mit 0:2. Es herrschte von Beginn an, vor rund 150 Zuschauern eine Blockade in den Beinen. Der VfB mit mehr Ballbesitz aber mit Problemen sich Chancen herauszuspielen. So kamen die Gäste zur besten Chance in Hälfte eins, die Nils Schlüsener abwehren konnte. Auch in der zweiten Hälfte änderte sich nicht viel am Spielgeschehen. Nach einer Ecke gingen die Wöller in der 65. Minute in Führung. Kurz danach hätte Heisterkamp nach einem indirekten Freistoß aus sechs Metern den Ausgleich erzielen können. Leicht geschockt fing sich der VfB aber einen Konter zum 0:2 (70.). In einer hektischen Schlussphase hatte die Dritte aber weiter nicht die Durchsetzungskraft um noch was Zählbares mitzunehmen.

Die nächsten Spiele

- 21.04.24 VfB Kirchhellen III - SC Hassel II
- 28.04.24 VfB Kirchhellen III - Preußen Sutum II
- 05.05.24 SV Horst-Emscher IV - VfB Kirchhellen III

Tabelle nach dem 24. Spieltag

1	SuS 05 Beckhausen III	23	21	2	0	144:18	65
2	SuS SB Gladbeck III	23	17	3	3	132:30	54
3	BV Rentfort IV	23	15	4	4	127:27	49
4	FV Viktoria Resse II	23	15	1	7	84:39	46
5	VfB Kirchhellen III	24	14	3	7	96:43	45
6	Erlar Sportverein III	23	12	3	8	73:43	39
7	SV Preußen Sutum II	23	12	2	9	83:50	38
8	TSV Feldhausen 66	23	10	0	13	54:57	30
9	SC Hassel III	23	9	2	12	65:72	29
10	SV Horst-Emscher IV	23	9	4	10	83:76	28
11	SW Gelsenkirchen Süd II	23	9	1	13	68:75	28
12	Adler Ellinghorst II	23	9	3	11	46:72	27
13	VfL Grafenwald III	23	8	2	13	62:63	26
14	RW Wacker Bismarck II	23	7	2	14	34:79	23
15	DJK Arminia Hassel II	24	2	0	22	24:142	6
16	Wacker Gladbeck II	23	0	0	23	16:305	0

MÖLLER

Schuhmoden - Kirchhellen

Wir bieten Ihnen eine große Auswahl an Kinder-, Damen- & Herrenschuhen

Schöne Einzelpaare zu tollen Preisen finden Sie vor und in unserem Geschäft

46244 Kirchhellen · Hauptstraße 40 · Telefon 0 20 45 / 76 95

© Aureus

An der Knippenburg 113
46238 Bottrop
Tel. (02041) 372040-0

Bottrop

SCHRAVEN
TRUCK & TRAILER SERVICE

Gladbeck

Stollenstraße 19
45966 Gladbeck
Tel. (02043) 46 71 00



Autoglas Thomas Altenbeck

Heinrich Hertz Str. 4a · 46244 Bottrop · Tel.: 02045-414640 · Fax: 02045-414620 · www.wintec.de · bottrop@pkwglas.de



Damit das nicht passiert

unser unverbindlicher Scheiben-Check

24 Std. Auftragsannahme
freecall 0800-000-3-000

Anrufen – Termin machen – Reinschauen

Anne Gase
DIE JUWELIERIN

Hauptstraße 33 | 46244 Kirchhellen | 02045 - 4089 97

www.die-juwelierin.de

@ annegasediejuwelierin

Fischer Marmor

Exclusives aus Granit und Marmor

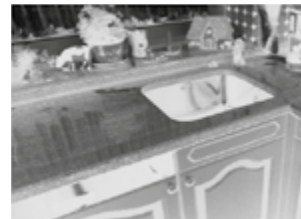

Fachgerechte Maßarbeiten
Küchenarbeitsplatten
Thekenplatten
Fensterbänke
Treppenstufen
und vieles mehr...

Hegestraße 17 | 46244 Kirchhellen

Telefon (02045) 2563 | Telefax (02045) 6842

STRATMANN
Bestattungen

Jedem Leben ein Zeichen setzen



Hackfurthstraße 5
46244 Bottrop-Kirchhellen
Tel: +49 20 45 - 24 17

Martin-Luther-Straße 6
45966 Gladbeck-Rentfort
Tel: +49 20 43 - 98 78 11

info@stratmann-bestattungen.de
www.stratmann-bestattungen.de

ostendorf

PERSÖNLICHE BERATUNG,
KOMPETENTER SERVICE!

Hauptstraße 50
46244 Bottrop/Kirchhellen

Telefon: 02045 408555

Telefax: 02045 408554

Mobil: 0171 71 048 93

E-Mail: ep-ostendorf@t-online.de

SMART-TV • LCD-/LED-TV • VIDEO • HIFI
NETZWERK- & SAT-TECHNIK



DIE SPARKASSE PRÄSENTIERT Torschützenliste der Saison 2023/24

1. Mannschaft

Mohs	28
Markmann	9
Marpe	9
Mertens	9
Kahnert	8
Fannasch	6
Bertlich	6
Stratmann	4
Strohmeier	3
L. Kleine-Wieskamp	3
Thimm	3
Schwandt	2
Große-Venhaus	1
Held	1
Kretschmann	1
Graf	1
Bühler	1



3. Mannschaft

Igelbüscher	23
Balke	19
R. Schwandt	7
Surmann	4
Deffner	4
Kurapkat	3
Hetkämper	3
Porsch	3
Wolters	3
M. Jansen	3
Thomas	3
Telljohann	3
Schmelzer	2
Köhler	2
König	2
Dieckmann	1
Heisterkamp	1
Möhlmann	1



Schlüsener	1
Hermes	1
Teschke	1
F. Miermann	1
Grewer	1
Plechinger	1
Flentje	1
Huze	1
Kek	1

Seit 1975



**Eiscafé Pisa
da Paolo**

Frühstück täglich 9⁰⁰ - 12³⁰ | sonntags 10⁰⁰ - 12³⁰

Hauptstr. 43 | 46244 Kirchhellen
Tel. 02045 - 81 580

über 50 Jahre meisterhaft

**maler
brauckmann**

exclusive raum- und fassadengestaltung

- malerstudio • innengestaltung
- wärmedämmung • bodenbelagsarbeiten
- fassadengestaltung • trockenbau

am Schölsbach 11 | 46244 bot.-kirchhellen
telefon 0 20 45 - 38 35 | fax 0 20 45 - 8 31 06
www.maler-brauckmann.de

Sascha Fehrenberg · Carolin Breilmann

Wir versichern Ihnen: Wir versichern Sie gut!

Ihr **Debeka** - Team
Versichern · Bausparen

Ein Vergleich lohnt sich!

Krankenversicherung · Altersvorsorge
Sachversicherung · Bausparen · KFZ

Bottroper Str. 31 | 46244 Bottrop-Kirchhellen | Telefon (02045) 960 860

Bio-Metzgerei & Catering
Scharun
Leidenschaft & Tradition seit 1912



Auf die Qualität unseres Fleisches ist Verlass!

Durch **tierartgerechte Haltung**, ökologisches Futter – ohne Antibiotika oder sonstige Zusätze – sowie **schonende Schlachtung** erhält unser Fleisch stets seinen **natürlichen Geschmack!**

Biometzgerei Scharun

Bottrop City: Poststraße 10 • Tel 02041 20646
Kirchhellen: Hauptstraße 47A • Tel 020 45 7471
www.scharun.de



DE - ÖKO - 003

Ihr Fachmarkt für Haus,
Tier, Garten und Reitsport.



Raiffeisen-Markt

Wir leben Nähe!

In unserem Sortiment finden Sie:

- Tiernahrung und -zubehör in großer Auswahl
- Pflanzenschutzmittel und -beratung
- Berufs- und Freizeitbekleidung
- Blumenerden und Düngemittel
- Reitsport
- Landwirtschaftsbedarf

Raiffeisen-Markt

Kirchhellen

Pelsstraße 10
Tel. 02045 9550-1233

agriV.de



HERREN SALON
SCHWARTZ

Hauptstraße 21 • 46244 Bottrop-Kirchhellen

Öffnungszeiten:

Di. - Fr. 8:30 - 18:30 Uhr

Sa. 8:00 - 13:00 Uhr

www.herrensalon-schwartz.de

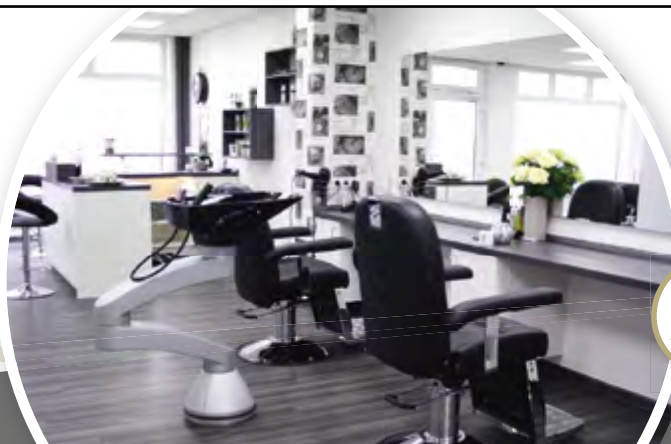

0 20 45 /
4 14 50 70



Alte Herren richtet Hallenkreismeisterschaften aus

Am kommenden Samstag, 13. April 2024 richtet auf Anfrage des westfälischen Fussballverbandes unsere Ü40 die diesjährige Hallenkreismeisterschaften des Kreises Gelsenkirchen aus.

Stattfinden wird das Hallenspektakel in der Mehrzweckhalle an der Loewenfeldstraße. Ab 10 Uhr stehen sich acht Teams in zwei Gruppen gegenüber, um den diesjährigen

Hallenchampion auszudribbeln. Für das leibliche Wohl sorgt sich die Abteilung der Alten Herren, wie gewohnt, selbst. So stehen kleinere Leckereien sowie kühle Getränke für

kleines Geld zur Verfügung. Wir freuen uns auf zahlreiche Zuschauer und einen hoffentlich blau weißen Turniersieg!



kruse
druckhaus
concept
print
digital
mailing

Im Pinnthal 64 · 46244 Bottrop-Kirchhellen · t. 0 20 45. 9 50 15-0 · f. 0 20 45. 9 50 15 -18 · info@druckhaus-kruse.de · www.druckhaus-kruse.de



CUPRA **AUTOHAUS BELLENDORF** **SEAT**

www.bellendorf.de

Ihr Cupra und Seat Partner in Bottrop

Pelsstr. 35 • 46244 Bottrop • Telefon: 02045-6000

Nur noch zwei Spieltage

Die Seniorenabteilung hatte spielfrei. Nur noch zwei Spieltage vor dem Ende der Saison hat leider nur noch die 4. Mannschaft eine Chance auf einen möglichen Aufstieg. Zurzeit belegt sie den dritten Platz und ist für die Aufstiegsspiele qualifiziert.

Die Jugendabteilung hat die Saison 2023/2024 bereits abgeschlossen.

Die U 15 erreichte einen 5. Platz in der Tabelle. Wenn man bedenkt, dass die Gegner allesamt älter waren, so ist der 5. Platz ein guter Erfolg für dieses junge Team. Es spiel-

ten Henrik Backhaus, Jonas Radtke, Emil Böttcher, Sebastian Zander, Justus Trosien, Timo Grambole, Bruno Böttcher, Mona Nowicki, Tim Hoever und Paul Gerbermann.

Die U 13 beendete die Saison auf dem ersten Tabellenplatz mit einem Punktestand von 49 / 7 Punkten mit einem klaren Vorsprung vor dem Tabellenzweiten. Henrik Backhaus gelang das Kunststück, in der gesamten Saison alle Spiele zu gewinnen mit einer Bilanz von 15 zu 0 Spielen. Weiter spielten für den VfB Kirchhellen: Jonas Radtke, Elias Buchholz, Justus Trosien und Tim Grambole.

Der Trainer, Roberto Santulli, war von der Leistung seiner Jugend einfach überwältigt und meinte: „ Vor 2 Jahren erst haben wir das Projekt U 13 begonnen, und heute sind diese klasse Jungen Meister geworden. Was für eine tolle Leistung!“

Herzlichen Glückwunsch an die Jugend des VfB Kirchhellen und ein großes Dankeschön an den Trainer Roberto Santulli.



**OBSTBRENNEREI
D. BÖCKENHOFF**

**Kornbrennerei
Böckenhoff**

Kirchhellener Allee 143a
Tel. 02362 - 602402
info@brennerei-boeckenhoff.de
www.brennerei-boeckenhoff.de



C-Jugend kämpft um Verbleib in der Bezirksliga – B-Jugend will den Aufstieg in die Bezirksliga schaffen!

Unsere C1 hat es in den letzten fünf Spielen selbst noch in der Hand, den Verbleib in der Bezirksliga zu sichern. Mit nur einem Punkt Vorsprung auf einen Abstiegsplatz geht es am 13.04.2024 zum Erler Spielverein. Nach einem spielfreien Wochenende am 20.04. ist dann mit dem SV Westfalia Huckarde der derzeitige Tabellendritte in Kirchhellen zu Gast. Weitere Gegner sind am 04.05. die SG Watterscheid 09, am 25.05. SV Wacker Obercasrop, bevor es am letzten Spieltag, zum jetzigen Tabellenführer nach Hordel geht.

Auch wenn es sehr schwer wird, sind wir überzeugt, dass das Trainerteam um Tim Barthels die Jungs so gut hinkommt, dass unsere C1 auch im nächsten Jahr in der Bezirksliga spielt.

Da wo unser C1 schon ist, wollen die Jungs vom „Team Gerlach“ noch hin. Und die Chancen stehen nicht schlecht. Schon mit Siegen in den nächsten beiden Spielen kann das Team die Weichen für die Teilnahme an der Aufstiegsrunde stellen.

Am 14.04. geht es um 10.45 Uhr auf dem Kunstrasen an der Loewenfeldstraße gegen den Tabellenzweiten von Eintracht Erle. Direkt die Woche darauf muss die Gerlach-Truppe dann zum Nachbarn nach Rentfort. Mit Hassel und Rotthausen gibt es dann noch zwei Heimspiele, bevor es zum letzten Saisonspiel zum SV Horst-Emscher 08 II geht. Vielleicht schon als Meister?

Beide Teams freuen sich auf Eure Unterstützung und hoffen vor allen bei den Auswärts-spielen auf zahlreiche Fans C1 zieht ins Stadtmeisterschaftsfinale ein! - Chancenwucher rächt sich nicht! Im Halbfinale der Stadtmeisterschaft gab es am Dienstag die Neuauflage des Finals vom letzten Jahr. Dabei konnte sich die C1 damals mit 4:2 durchsetzen.

Die Ausrichtung für das Spiel war klar, man wollte wieder ins Finale. Dies zeigte sich auch deutlich über die gesamten 70 Minuten. Man hatte bereits zu Beginn zahlreiche Chancen und belohnte sich dann durch Luis Sauerbach auch zum 1:0.

Auch in der zweiten Hälfte blieb es ein Spiel auf ein Tor. Und wie es oftmals so ist, bekam man dann durch die erste klare Chance von Bottrop das 1:1. Mit diesem Ergebnis ging es dann ins Elfmeterschießen, bei welchem alle Schützen der C1 eiskalt blieben. Sieg, Finale! Das Finale findet am 01.05. statt, der Spielort ist noch nicht bekannt.

LVM
VERSICHERUNG

LVM-Versicherungsagentur

**CHRISTOPH
BÖTTCHER**

www.c-boettcher.lvm.de

Hauptstraße 51
46244 Bottrop-Kirchhellen
Telefon 02045 401440
Fax 02045 401441

Wir sind für Sie da:

Mo.-Do.: 09.00–13.00 Uhr
14.00–17.30 Uhr
Fr.: 09.00–14.00 Uhr

Lambert Bergemann (1. Vorsitzender)

63 Jahre
2 Söhne
von 1999 bis 2012 bereits in Verantwortung
seit 2012 Ehrenvorsitzender

Motivation zur Kandidatur: Der Verein hat es verdient bestmöglich repräsentiert zu werden. Ich sehe mich als Mitglied der VfB-Familie inmitten von engagierten ehrenamtlichen Mitarbeiterinnen und Mitarbeitern, ohne die der VfB in dieser Konstellation nicht bestehen könnte.

Besonders hervorheben möchte ich meine Vorstandskollegen, die so wie ich auch mit viel Leidenschaft, Motivation und Ideenreichtum die Sache angehen.

Denn: Der Ursprung eines jeden Fortschritts ist die Idee.

Mario Roesner (Finanzen und Personal)

44 Jahre
verheiratet, ein Sohn (D2) & eine Tochter
im 7. Jahr im Trainerteam des 2012er Jahrgangs, aktuell Betreuer der D1

Durch verschiedene ehrenamtliche Tätigkeiten im Lauf der letzten Jahre beim VfB war es irgendwie der nächste logische Schritt mehr Verantwortung zu übernehmen.

Wichtig hierbei ist und bleibt aber der Teamgedanke, das betrifft nicht nur die anderen Kollegen im Vorstand oder den Stabstellen, sondern alle Freunde und Förderer des Vereins.

Sven Peter (Sportentwicklung)

33 Jahre
verheiratet
Fußballromantiker

Aktuell sportlich leider durch eine Verletzung ausgebremst, ob es noch für ein Comeback auf dem Platz reicht weiß ich noch nicht. Meine aktive Fußballzeit begann mit 6 Jahren, geprägt durch meinen Vater der damals in Feldhausen die Jugendarbeit aufbaute.

Schon in der C- und B-Junioren schnürte ich die Schuhe für den VfB und war nach einem kurzen Intermezzo beim TSV Feldhausen und BV Rentfort Teil des „Auspuffes“ der den Aufstieg in die Kreisliga A schaffte.

Seit 2022 bin ich Mitglied des geschäftsführenden Vorstandes und für das Ressort Sport beim VfB zuständig. Sicherlich habe ich diese Rolle auch in einer turbulenten und sportlich nicht ganz einfachen Zeit übernommen, aber

wir sind aktuell auf einem sehr guten Weg uns sportlich weiter zu entwickeln. Wichtig ist mir vor allem die Arbeit im Team, welche Dank des Wahlausschusses nun existiert.

Zum jetzigen Zeitpunkt haben wir eine starke Basis sportlich gelegt und sind bereit die nächsten Schritte zu gehen (Bezirksliga, Neuaufbau 2. Mannschaft, Etablierung der A-Jugendlichen in unseren Seniorenmannschaften).

Dominik Ermlich (Sport- und Spielbetrieb)

35 Jahre
aktuell in der 3. Mannschaft

Ich liebe den Fußball, ob aktiv auf dem Platz oder vor der Leinwand bei dem einen oder anderen Getränk in unserem geliebten

Vereinsheim. Verbringe viel Zeit beim und mit dem VfB ob beim Training, Spiele oder Events.

Mit Fußball verbinde ich Ehrgeiz, Spaß, Zusammenhalt und Vertrauen.

Da ich immer gerne über den Fußball diskutiere, würde ich gerne zusammen mit meinen Freunden die mich hier unterstützen diesen Bereich weiter ausbauen wollen mit den Werten und Strukturen die zu einem guten Kick auf und neben dem Platz dazu gehören!

Marco Samland (Öffentlichkeitsarbeit)

38 Jahre
verheiratet, ein Sohn (D1) & eine Tochter
seit ich 6 bin aktiv Fußball (aktuell Alte Herren), Fitness uvm.

Motivation zur Kandidatur: Auch wenn ich schon weitere Ämter beim VfB inne habe war mir mit Blick auf das neu gegründete Team „Öffentlichkeitsarbeit“ und den daraus möglichen Gestaltungsspielraum, immer im Sinne des Vereins, die Bereitschaft da sich noch

mehr einzubringen, mitzuentcheiden und zu „machen“. Wichtig ist mir alle so gut es geht zusammenzubringen und wertzuschätzen. Immer passend zum Slogan „Unser Dorf-unser Verein“ ...

Impressum vfb-Blättchen Stadionzeitung des VfB Kirchhellen

Redaktion

Jan Laacks (verantwortlich), Jens Kurapkat, Ulrich Sabellek,
Bastian Berns, Stephan Wehren

Kontakt

Jan Laacks, Telefon: 0157 83943287
oeffentlichkeitsarbeit@VfbKirchhellen.de

Ooh, ist das gemütlich!



Ihr **W**ohn-Spezialist bei allen Einrichtungsfragen!

Über
120.000
Artikel
auf [ostermann.de](https://www.ostermann.de)
im Online-Shop

OSTERMANN.de

Das Zuhause des Wohnens

BOTTROP

Gewerbepark Bottrop Boy/Welheim an der B224 zwischen A2
u. A42 · Ruhrölstr. 1 · 46240 Bottrop · Telefon 02041.47420

Einrichtungshaus Ostermann GmbH & Co. KG • Firmensitz: Fredi-Ostermann-Str. 1-3, D-58454 Witten

ÖFFNUNGSZEITEN: Mo - Sa: 10.00 - 19.00 Uhr



Gemeinsam ist einfach.

Das Team an eurer Seite:

**Die Mannschaft der
Sparkasse aus
Kirchhellen.**

Weil's um mehr als Geld geht.



**Sparkasse
Bottrop**